Deplanche Immobilier
29, boulevard des Moulins
98000 Monaco
Тел : +377 93 50 41 44
Факс : +377 93 15 08 14
info@deplanche-immobilier.com
www.deplanche-immobilier.com

Продажа

455 000 €

Тип объекта **Квартира**	*Кол-во комнат* **4 комнаты**	*Город* **Roquebrune-Cap-Martin**	*Страна* **Франция**
Жилая площадь **67 m²**	*Спальни* **3**	*Salle de bains* **1**	*Этаж* **1**
Состояние **Новый**	*Код.* **Ref-Vte-Bri2**		

Ce document ne fait partie d'aucune offre ou contrat. Toutes mesures, surfaces et distances sont approximatives. Le descriptif et les plans ne sont donnés qu'à titre indicatif et leur exactitude n'est pas garantie. Les photographies ne montrent que certaines parties de la propriété. L'offre est valable sauf en cas de vente, retrait de vente, changement de prix ou d'autres conditions, sans préalable.

Тел : +377 93 50 41 44
Факс : +377 93 15 08 14
info@deplanche-immobilier.com
www.deplanche-immobilier.com

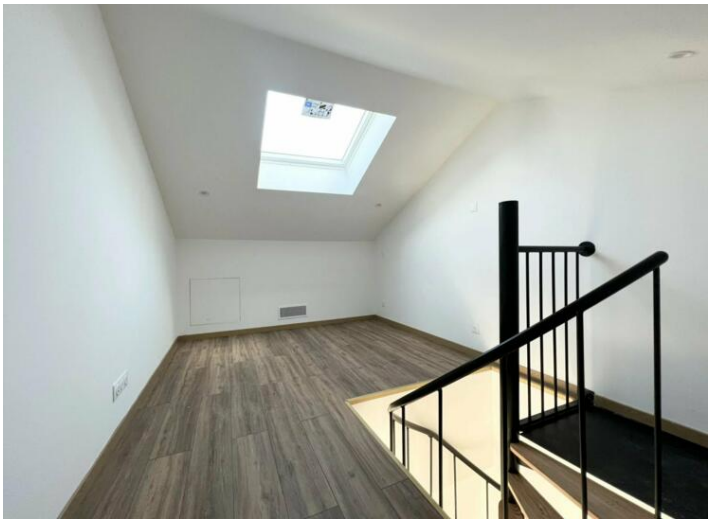

Ce document ne fait partie d'aucune offre ou contrat. Toutes mesures, surfaces et distances sont approximatives. Le descriptif et les plans ne sont donnés qu'à titre indicatif et leur exactitude n'est pas garantie. Les photographies ne montrent que certaines parties de la propriété. L'offre est valable sauf en cas de vente, retrait de vente, changement de prix ou d'autres conditions, sans préalable.

Deplanche Immobilier
Тел : +377 93 50 41 44
Факс : +377 93 15 08 14
info@deplanche-immobilier.com
www.deplanche-immobilier.com

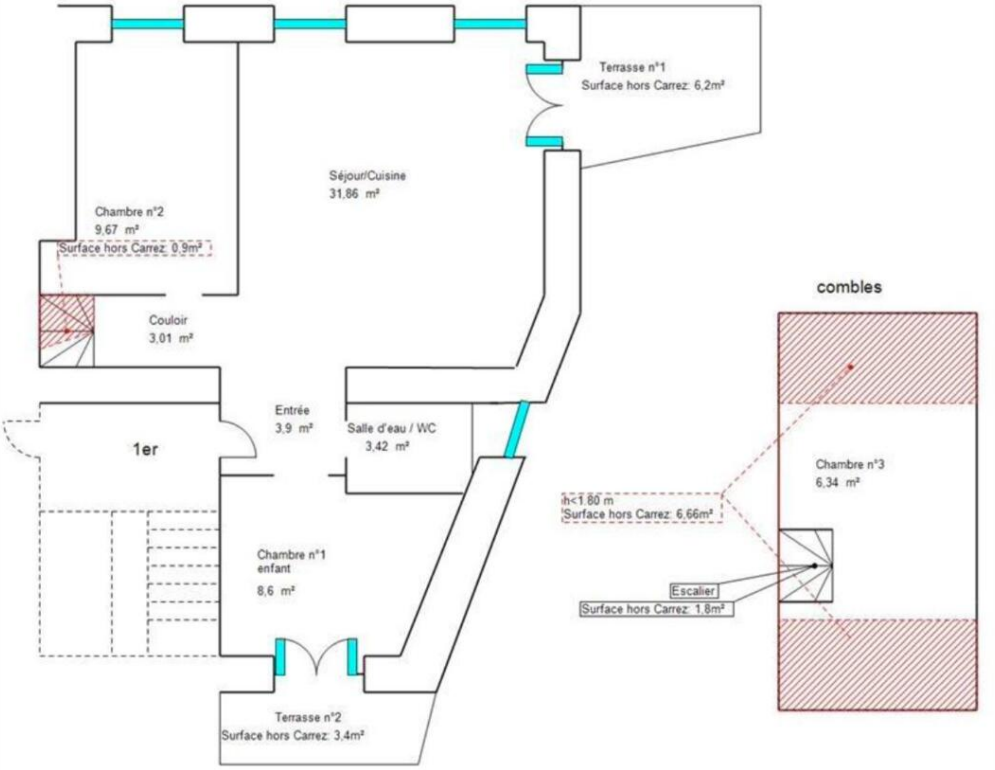

Ce document ne fait partie d'aucune offre ou contrat. Toutes mesures, surfaces et distances sont approximatives. Le descriptif et les plans ne sont donnés qu'à titre indicatif et leur exactitude n'est pas garantie. Les photographies ne montrent que certaines parties de la propriété. L'offre est valable sauf en cas de vente, retrait de vente, changement de prix ou d'autres conditions, sans préalable.

Тел : +377 93 50 41 44
Факс : +377 93 15 08 14
info@deplanche-immobilier.com
www.deplanche-immobilier.com

Ce document ne fait partie d'aucune offre ou contrat. Toutes mesures, surfaces et distances sont approximatives. Le descriptif et les plans ne sont donnés qu'à titre indicatif et leur exactitude n'est pas garantie. Les photographies ne montrent que certaines parties de la propriété. L'offre est valable sauf en cas de vente, retrait de vente, changement de prix ou d'autres conditions, sans préalable.