AFIM S.A.M
Monaco Real Estate
Since 1979

AFIM SAM
3, avenue de Grande Bretagne
98000 Monaco
Тел : +377 97 97 87 87
Факс : +377 97 97 87 89
afim@afim.mc
www.afim.mc

Аренда

45 000 € / месяц
(Включая коммунальные расходы)

Тип объекта **Квартира**	*Кол-во комнат* **5 комнат**	*Здание* **L'Exotique**	*Район* **Jardin Exotique**
Жилая площадь **277 m²**	*Площадь террасы* **105 m²**	*Общая площадь* **382 m²**	*Спальни* **4**
Salles de bains **4**	*Парковочные места* **3**	*Подвал* **1**	*Код.* **517L11077A**

MonteCarlo-RealEstate.com

Код. : 517L11077A

Ce document ne fait partie d'aucune offre ou contrat. Toutes mesures, surfaces et distances sont approximatives. Le descriptif et les plans ne sont donnés qu'à titre indicatif et leur exactitude n'est pas garantie. Les photographies ne montrent que certaines parties de la propriété. L'offre est valable sauf en cas de vente, retrait de vente, changement de prix ou d'autres conditions, sans préalable.

AFIM SAM
Тел : +377 97 97 87 87
Факс : +377 97 97 87 89
afim@afim.mc
www.afim.mc

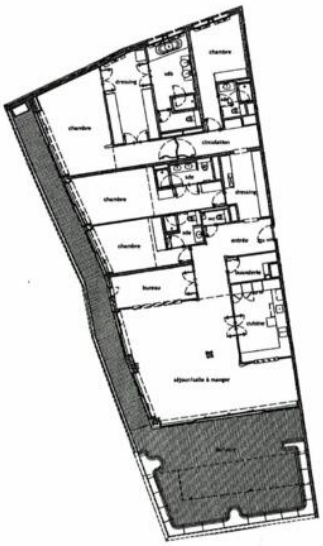

Ce document ne fait partie d'aucune offre ou contrat. Toutes mesures, surfaces et distances sont approximatives. Le descriptif et les plans ne sont donnés qu'à titre indicatif et leur exactitude n'est pas garantie. Les photographies ne montrent que certaines parties de la propriété. L'offre est valable sauf en cas de vente, retrait de vente, changement de prix ou d'autres conditions, sans préalable.

AFIM SAM
Тел : +377 97 97 87 87
Факс : +377 97 97 87 89
afim@afim.mc
www.afim.mc

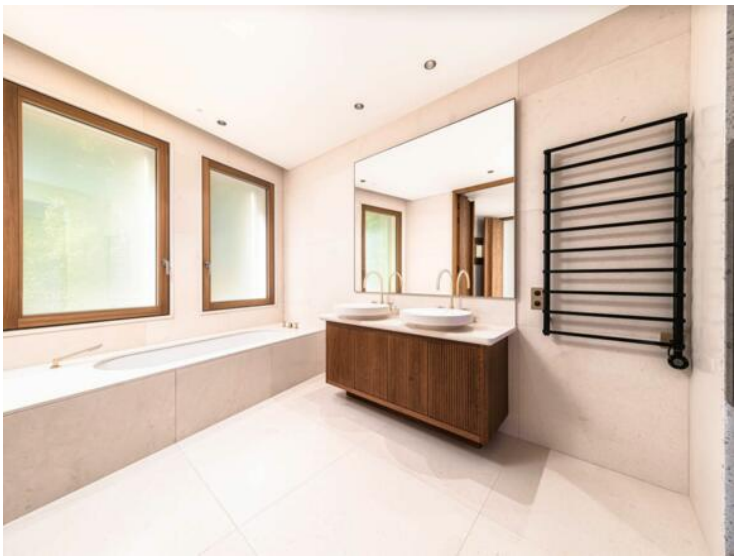

Ce document ne fait partie d'aucune offre ou contrat. Toutes mesures, surfaces et distances sont approximatives. Le descriptif et les plans ne sont donnés qu'à titre indicatif et leur exactitude n'est pas garantie. Les photographies ne montrent que certaines parties de la propriété. L'offre est valable sauf en cas de vente, retrait de vente, changement de prix ou d'autres conditions, sans préalable.

AFIM SAM
Тел : +377 97 97 87 87
Факс : +377 97 97 87 89
afim@afim.mc
www.afim.mc

Ce document ne fait partie d'aucune offre ou contrat. Toutes mesures, surfaces et distances sont approximatives. Le descriptif et les plans ne sont donnés qu'à titre indicatif et leur exactitude n'est pas garantie. Les photographies ne montrent que certaines parties de la propriété. L'offre est valable sauf en cas de vente, retrait de vente, changement de prix ou d'autres conditions, sans préalable.