Izadora Realty
2 Rue du Gabian
98000 Monaco
Тел : +377 6 07 93 35 04
laurent@izadora-group.com
www.izadora-group.com/realty

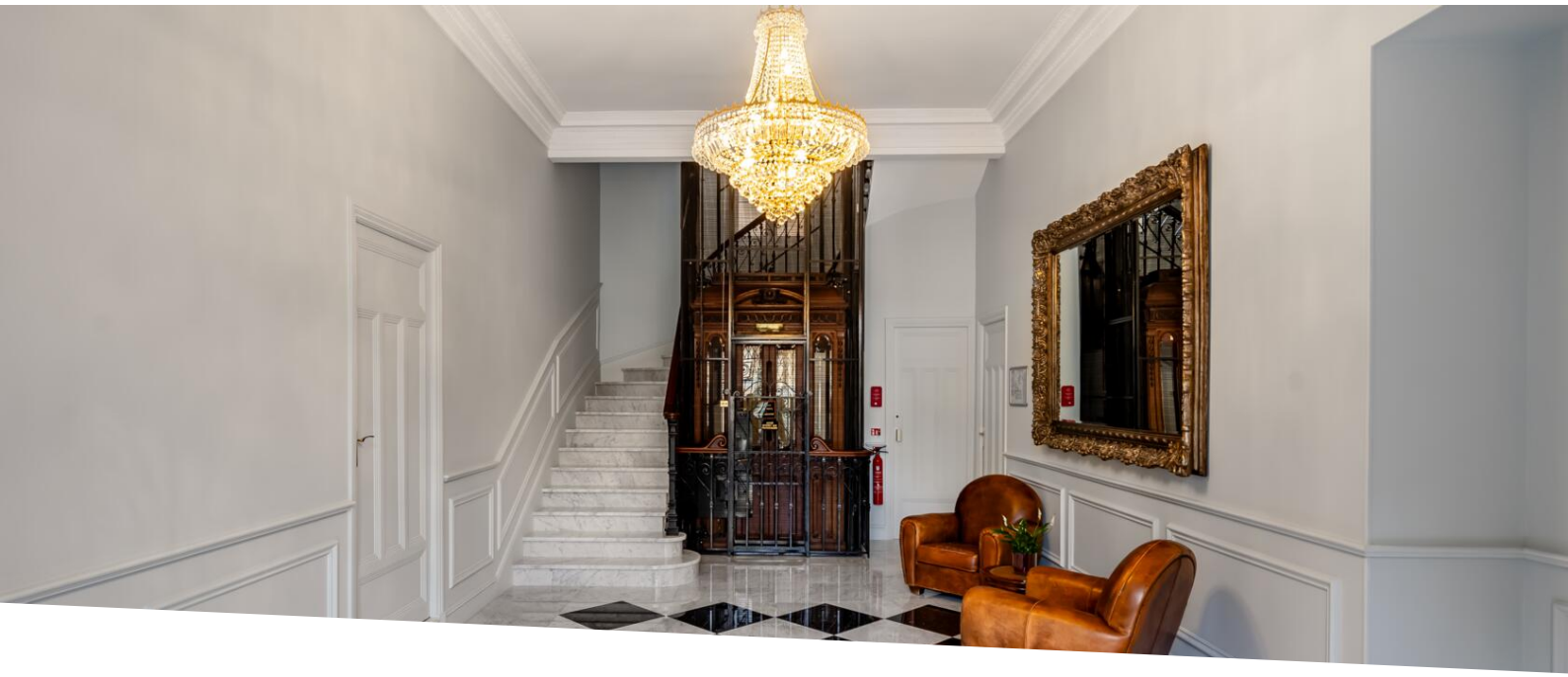

Продажа

8 900 000 €

Тип объекта **Квартира**	*Кол-во комнат* **5 комнат**	*Здание* **Villa Angeline**	*Район* **La Rousse - Saint Roman**
Жилая площадь **187,30 m²**	*Площадь террасы* **35,90 m²**	*Общая площадь* **223,20 m²**	*Спальни* **3**
Salles de bains **2**	*Подвал* **1**	*Гараж* **1**	*Этаж* **1**
Коммунальные услуги в год **11 000 €**	*Состояние* **С ремонтом**	*Lois* **Loi 887**	*Код.* **IZAD14**

Ce document ne fait partie d'aucune offre ou contrat. Toutes mesures, surfaces et distances sont approximatives. Le descriptif et les plans ne sont donnés qu'à titre indicatif et leur exactitude n'est pas garantie. Les photographies ne montrent que certaines parties de la propriété. L'offre est valable sauf en cas de vente, retrait de vente, changement de prix ou d'autres conditions, sans préalable.

Izadora Realty
Тел : +377 6 07 93 35 04
laurent@izadora-group.com
www.izadora-group.com/realty

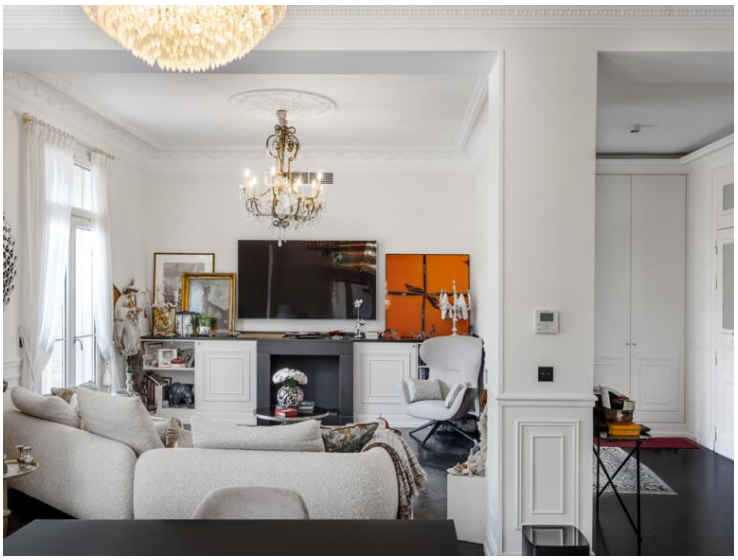

Ce document ne fait partie d'aucune offre ou contrat. Toutes mesures, surfaces et distances sont approximatives. Le descriptif et les plans ne sont donnés qu'à titre indicatif et leur exactitude n'est pas garantie. Les photographies ne montrent que certaines parties de la propriété. L'offre est valable sauf en cas de vente, retrait de vente, changement de prix ou d'autres conditions, sans préalable.

Izadora Realty
Тел : +377 6 07 93 35 04
laurent@izadora-group.com
www.izadora-group.com/realty

Ce document ne fait partie d'aucune offre ou contrat. Toutes mesures, surfaces et distances sont approximatives. Le descriptif et les plans ne sont donnés qu'à titre indicatif et leur exactitude n'est pas garantie. Les photographies ne montrent que certaines parties de la propriété. L'offre est valable sauf en cas de vente, retrait de vente, changement de prix ou d'autres conditions, sans préalable.

Izadora Realty
Тел : +377 6 07 93 35 04
laurent@izadora-group.com
www.izadora-group.com/realty

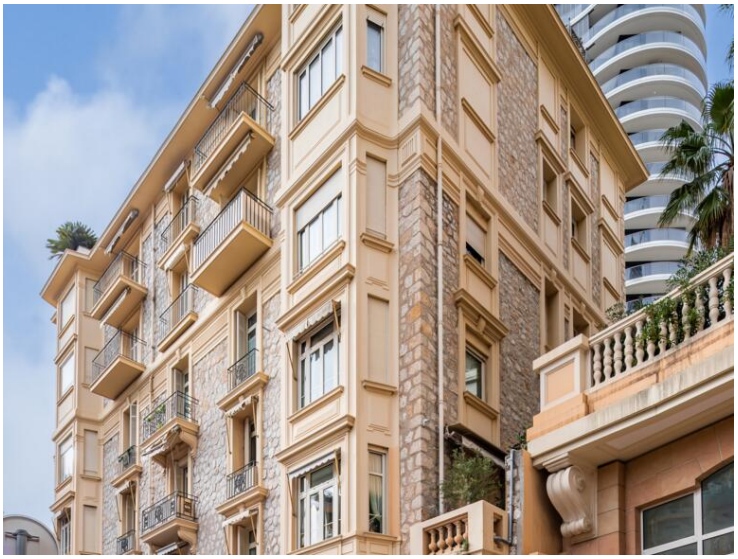

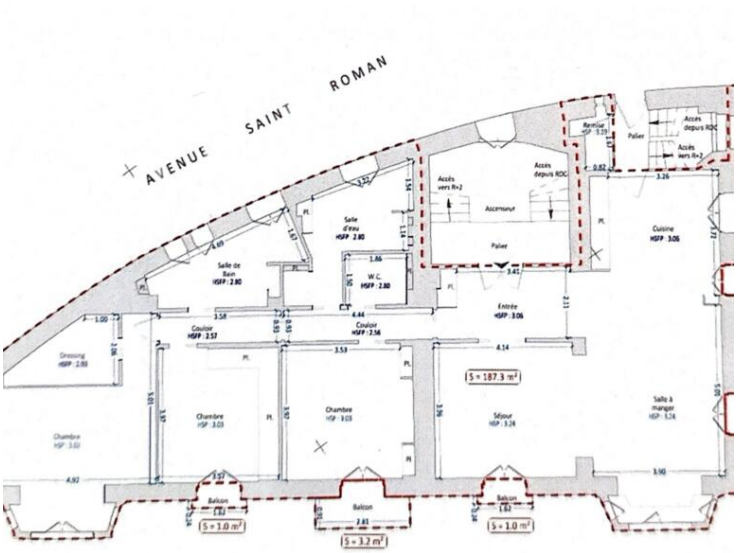

Ce document ne fait partie d'aucune offre ou contrat. Toutes mesures, surfaces et distances sont approximatives. Le descriptif et les plans ne sont donnés qu'à titre indicatif et leur exactitude n'est pas garantie. Les photographies ne montrent que certaines parties de la propriété. L'offre est valable sauf en cas de vente, retrait de vente, changement de prix ou d'autres conditions, sans préalable.