CM MONACO REAL ESTATE
3 Avenue Saint-Laurent
MC 98000 MONACO
Тел : +377 99 90 80 59
info@cm-monaco.com
www.cm-monaco.com

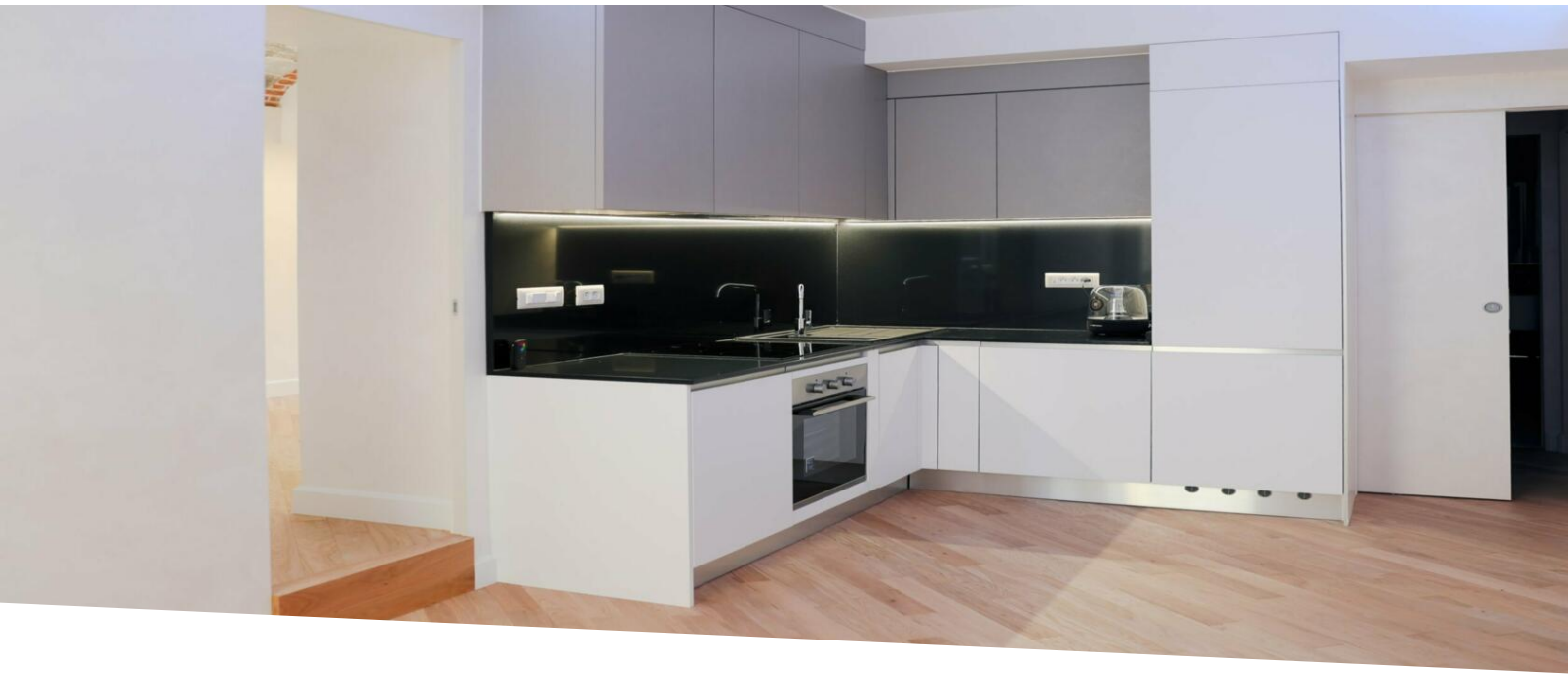

Продажа

2 900 000 €

Тип объекта **Квартира**	*Кол-во комнат* **3 комнаты**	*Район* **Monaco-Ville**	*Город* **Монако**
Страна **Монако**	*Жилая площадь* **79 m²**	*Площадь террасы* **1 m²**	*Общая площадь* **80 m²**
Спальни **2**	*Salles de bains* **2**	*Подвал* **1**	*Этаж* **1**
Состояние **Требуется ремонт**	*Свободна с* **Незамедлительно**	*Lois* **1235**	*Код.* **CM-3P.MVille2022**

Ce document ne fait partie d'aucune offre ou contrat. Toutes mesures, surfaces et distances sont approximatives. Le descriptif et les plans ne sont donnés qu'à titre indicatif et leur exactitude n'est pas garantie. Les photographies ne montrent que certaines parties de la propriété. L'offre est valable sauf en cas de vente, retrait de vente, changement de prix ou d'autres conditions, sans préalable.

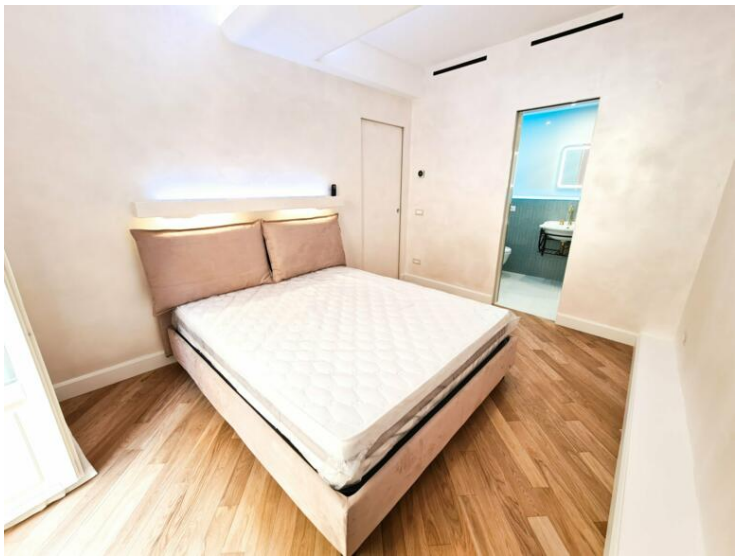

Ce document ne fait partie d'aucune offre ou contrat. Toutes mesures, surfaces et distances sont approximatives. Le descriptif et les plans ne sont donnés qu'à titre indicatif et leur exactitude n'est pas garantie. Les photographies ne montrent que certaines parties de la propriété. L'offre est valable sauf en cas de vente, retrait de vente, changement de prix ou d'autres conditions, sans préalable.

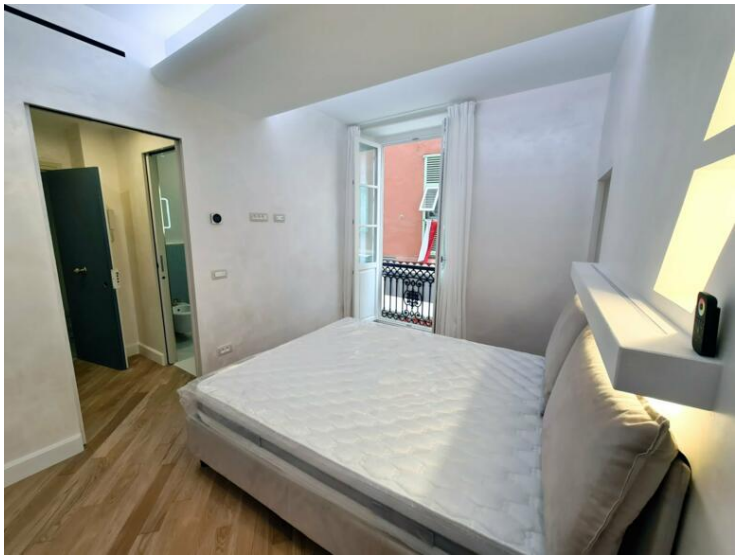

Ce document ne fait partie d'aucune offre ou contrat. Toutes mesures, surfaces et distances sont approximatives. Le descriptif et les plans ne sont donnés qu'à titre indicatif et leur exactitude n'est pas garantie. Les photographies ne montrent que certaines parties de la propriété. L'offre est valable sauf en cas de vente, retrait de vente, changement de prix ou d'autres conditions, sans préalable.

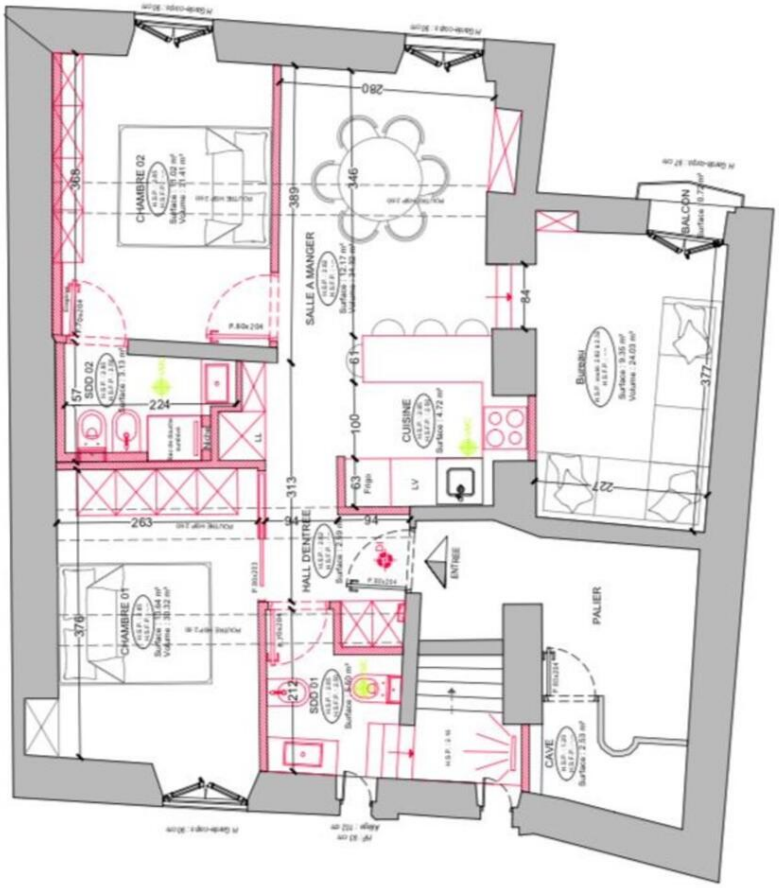

Ce document ne fait partie d'aucune offre ou contrat. Toutes mesures, surfaces et distances sont approximatives. Le descriptif et les plans ne sont donnés qu'à titre indicatif et leur exactitude n'est pas garantie. Les photographies ne montrent que certaines parties de la propriété. L'offre est valable sauf en cas de vente, retrait de vente, changement de prix ou d'autres conditions, sans préalable.