ZREALInvest
Le Continental - Place des Moulins
98000 Monaco
Тел : +377 93 50 53 02
contact@zrealinvest.com
www.zrealinvest.com

Продажа

19 700 000 €

Тип объекта **Квартира**	*Кол-во комнат* **7**	*Здание* **Patio Palace**	*Район* **Jardin Exotique**
Жилая площадь **376,15 m²**	*Площадь террасы* **126,37 m²**	*Общая площадь* **502,52 m²**	*Спальни* **5**
Salles de bains **5**	*Парковочные места* **+5**	*Подвалы* **2**	*Этаж* **12**
Коммунальные услуги в год **25 800 €**	*Состояние* **В хорошем состоянии**	*Свободна с* **Незамедлительно**	*Код.* **ZRI - Patio Palace 7P**

Ce document ne fait partie d'aucune offre ou contrat. Toutes mesures, surfaces et distances sont approximatives. Le descriptif et les plans ne sont donnés qu'à titre indicatif et leur exactitude n'est pas garantie. Les photographies ne montrent que certaines parties de la propriété. L'offre est valable sauf en cas de vente, retrait de vente, changement de prix ou d'autres conditions, sans préalable.

ZREALInvest
Тел : +377 93 50 53 02
contact@zrealinvest.com
www.zrealinvest.com

Ce document ne fait partie d'aucune offre ou contrat. Toutes mesures, surfaces et distances sont approximatives. Le descriptif et les plans ne sont donnés qu'à titre indicatif et leur exactitude n'est pas garantie. Les photographies ne montrent que certaines parties de la propriété. L'offre est valable sauf en cas de vente, retrait de vente, changement de prix ou d'autres conditions, sans préalable.

ZREALInvest
Тел : +377 93 50 53 02
contact@zrealinvest.com
www.zrealinvest.com

Ce document ne fait partie d'aucune offre ou contrat. Toutes mesures, surfaces et distances sont approximatives. Le descriptif et les plans ne sont donnés qu'à titre indicatif et leur exactitude n'est pas garantie. Les photographies ne montrent que certaines parties de la propriété. L'offre est valable sauf en cas de vente, retrait de vente, changement de prix ou d'autres conditions, sans préalable.

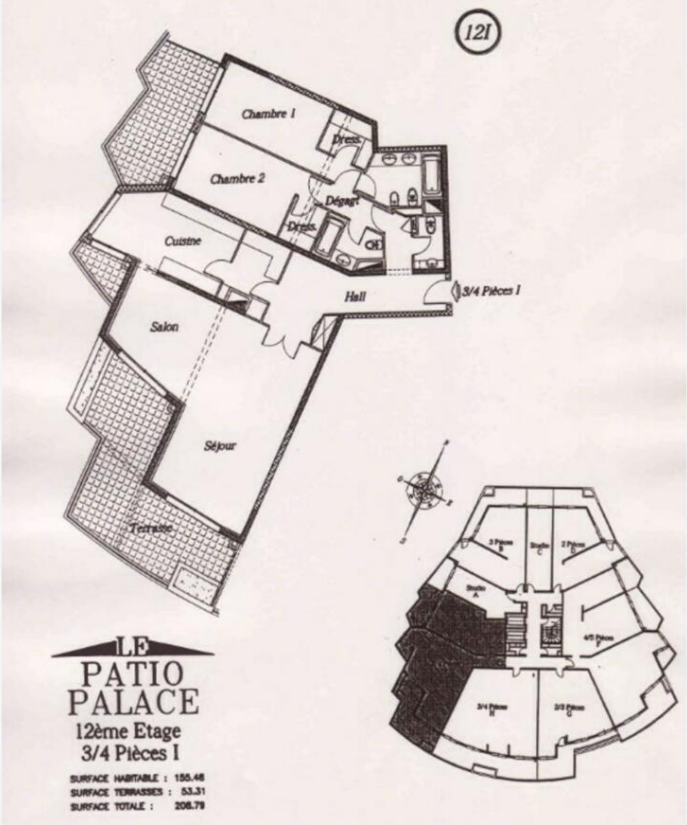

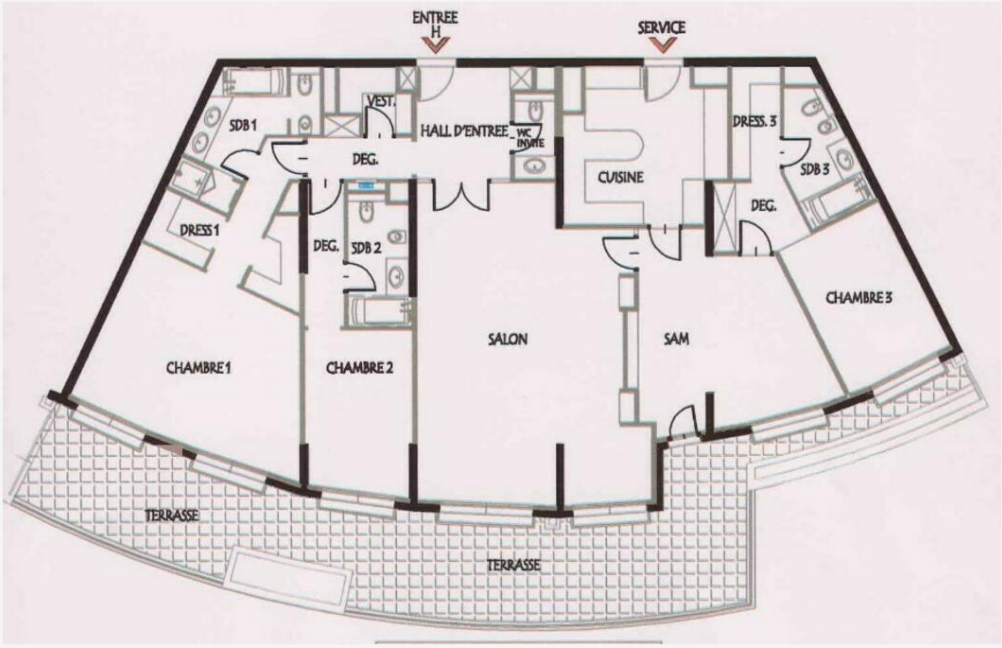

Ce document ne fait partie d'aucune offre ou contrat. Toutes mesures, surfaces et distances sont approximatives. Le descriptif et les plans ne sont donnés qu'à titre indicatif et leur exactitude n'est pas garantie. Les photographies ne montrent que certaines parties de la propriété. L'offre est valable sauf en cas de vente, retrait de vente, changement de prix ou d'autres conditions, sans préalable.

Ce document ne fait partie d'aucune offre ou contrat. Toutes mesures, surfaces et distances sont approximatives. Le descriptif et les plans ne sont donnés qu'à titre indicatif et leur exactitude n'est pas garantie. Les photographies ne montrent que certaines parties de la propriété. L'offre est valable sauf en cas de vente, retrait de vente, changement de prix ou d'autres conditions, sans préalable.