Powers Properties
8 Avenue Saint Laurent
98000 Monaco
Тел : +377 92 05 23 23
contact@powers.mc
www.powersproperties.mc

Продажа — Эксклюзив — 6 490 000 €

Тип объекта **Квартира**	*Кол-во комнат* **3 комнаты**	*Здание* **Les Abeilles**	*Район* **La Rousse - Saint Roman**
Жилая площадь **103 m²**	*Площадь террасы* **25 m²**	*Общая площадь* **128 m²**	*Спальни* **2**
Salles de bains **2**	*Парковочное место* **1**	*Подвал* **1**	*Этаж* **2**
Коммунальные услуги в год **6 800 €**	*Состояние* **С ремонтом**	*Код.* **PPMCV2024**	

Ce document ne fait partie d'aucune offre ou contrat. Toutes mesures, surfaces et distances sont approximatives. Le descriptif et les plans ne sont donnés qu'à titre indicatif et leur exactitude n'est pas garantie. Les photographies ne montrent que certaines parties de la propriété. L'offre est valable sauf en cas de vente, retrait de vente, changement de prix ou d'autres conditions, sans préalable.

Powers Properties
Тел : +377 92 05 23 23
contact@powers.mc
www.powersproperties.mc

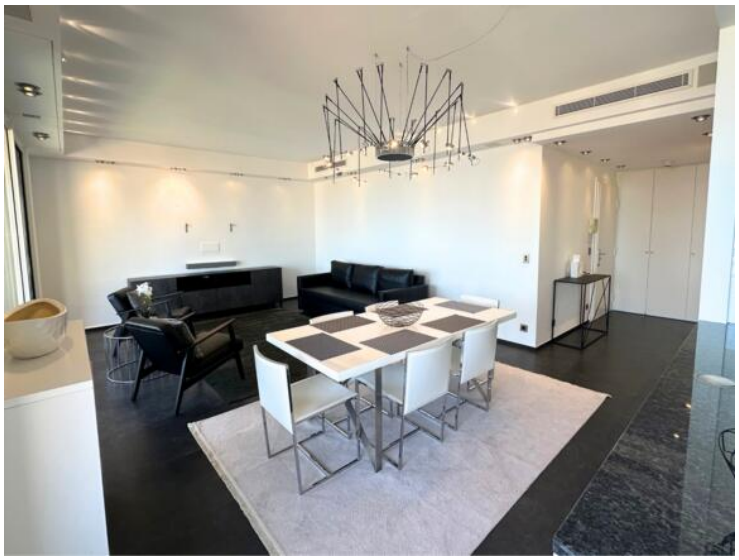

Ce document ne fait partie d'aucune offre ou contrat. Toutes mesures, surfaces et distances sont approximatives. Le descriptif et les plans ne sont donnés qu'à titre indicatif et leur exactitude n'est pas garantie. Les photographies ne montrent que certaines parties de la propriété. L'offre est valable sauf en cas de vente, retrait de vente, changement de prix ou d'autres conditions, sans préalable.

Powers Properties
Тел : +377 92 05 23 23
contact@powers.mc
www.powersproperties.mc

Ce document ne fait partie d'aucune offre ou contrat. Toutes mesures, surfaces et distances sont approximatives. Le descriptif et les plans ne sont donnés qu'à titre indicatif et leur exactitude n'est pas garantie. Les photographies ne montrent que certaines parties de la propriété. L'offre est valable sauf en cas de vente, retrait de vente, changement de prix ou d'autres conditions, sans préalable.

Powers Properties
Тел : +377 92 05 23 23
contact@powers.mc
www.powersproperties.mc

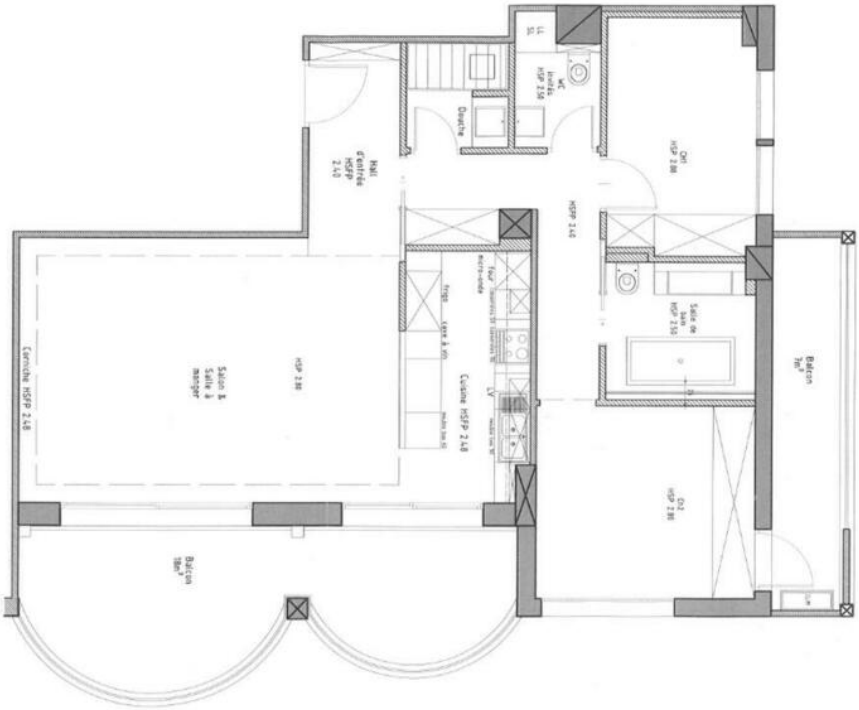

Ce document ne fait partie d'aucune offre ou contrat. Toutes mesures, surfaces et distances sont approximatives. Le descriptif et les plans ne sont donnés qu'à titre indicatif et leur exactitude n'est pas garantie. Les photographies ne montrent que certaines parties de la propriété. L'offre est valable sauf en cas de vente, retrait de vente, changement de prix ou d'autres conditions, sans préalable.