Savills Monaco Real Estate
Roqueville, 20 boulevard Princesse Charlotte
98000 Monaco
Тел : +377 97 70 42 00
Факс : +377 97 70 42 01
monaco@savills.com
www.savills.mc

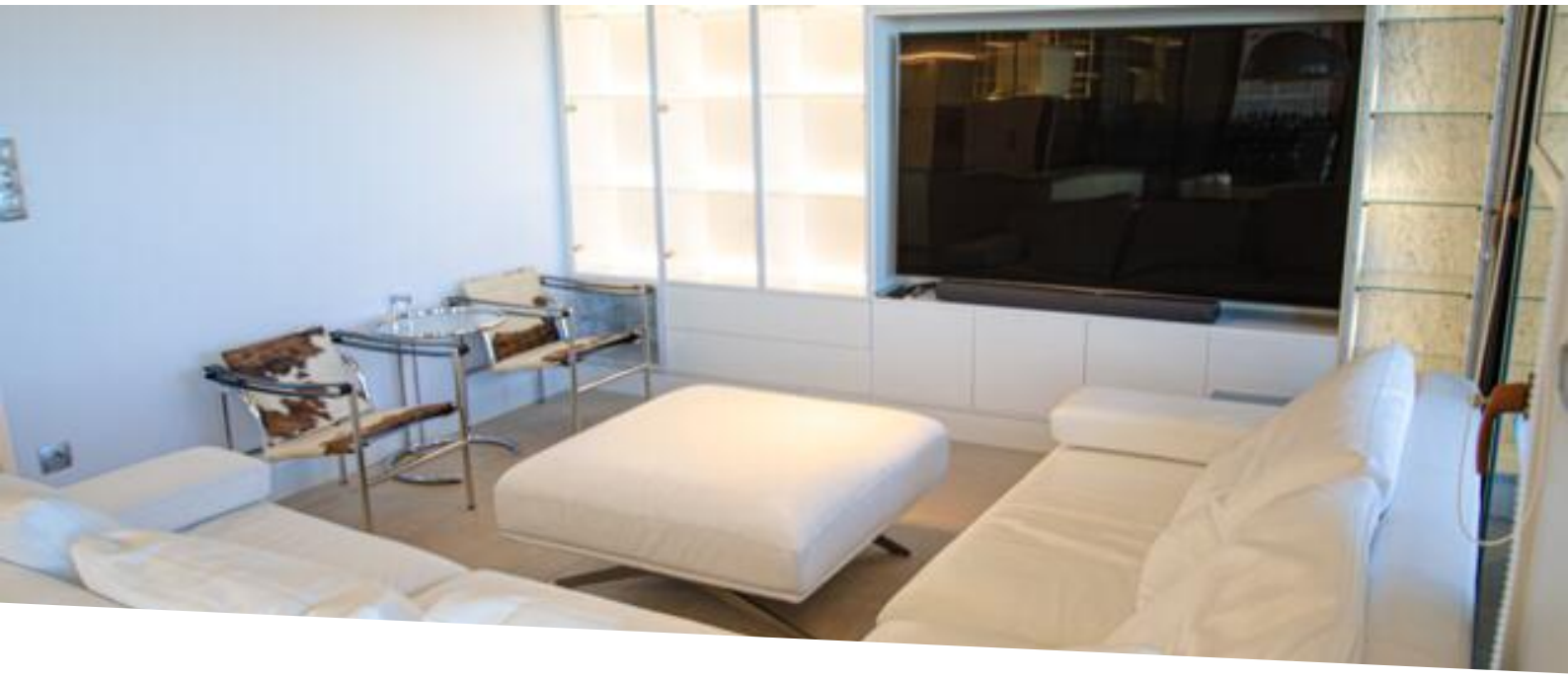

Продажа

9 400 000 €

Тип объекта **Квартира**	*Кол-во комнат* **5 комнат**	*Здание* **Beverly Palace bloc A**	*Район* **Moneghetti**
Жилая площадь **159 m²**	*Площадь террасы* **85 m²**	*Общая площадь* **244 m²**	*Спальни* **3**
Salles de bains **3**	*Парковочные места* **2**	*Код.* **SAV348MC**	

MonteCarlo-RealEstate.com

Код. : SAV348MC

Ce document ne fait partie d'aucune offre ou contrat. Toutes mesures, surfaces et distances sont approximatives. Le descriptif et les plans ne sont donnés qu'à titre indicatif et leur exactitude n'est pas garantie. Les photographies ne montrent que certaines parties de la propriété. L'offre est valable sauf en cas de vente, retrait de vente, changement de prix ou d'autres conditions, sans préalable.

Savills Monaco Real Estate
Тел : +377 97 70 42 00
Факс : +377 97 70 42 01
monaco@savills.com
www.savills.mc

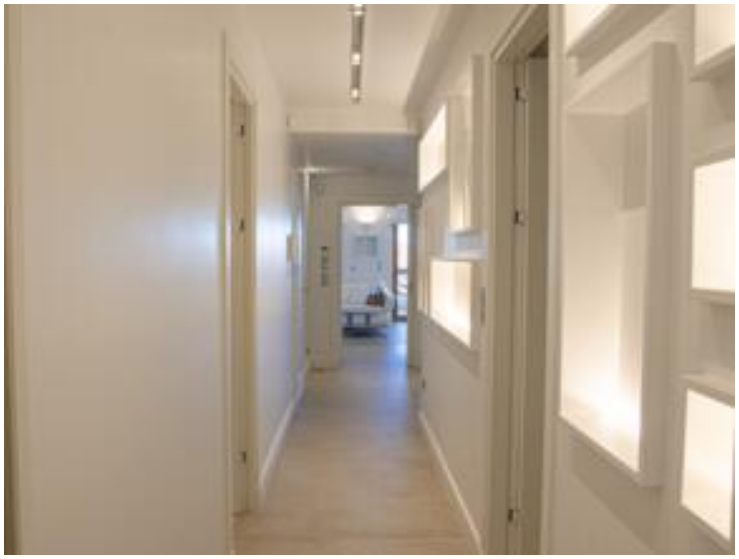

Ce document ne fait partie d'aucune offre ou contrat. Toutes mesures, surfaces et distances sont approximatives. Le descriptif et les plans ne sont donnés qu'à titre indicatif et leur exactitude n'est pas garantie. Les photographies ne montrent que certaines parties de la propriété. L'offre est valable sauf en cas de vente, retrait de vente, changement de prix ou d'autres conditions, sans préalable.

Savills Monaco Real Estate
Тел : +377 97 70 42 00
Факс : +377 97 70 42 01
monaco@savills.com
www.savills.mc

Ce document ne fait partie d'aucune offre ou contrat. Toutes mesures, surfaces et distances sont approximatives. Le descriptif et les plans ne sont donnés qu'à titre indicatif et leur exactitude n'est pas garantie. Les photographies ne montrent que certaines parties de la propriété. L'offre est valable sauf en cas de vente, retrait de vente, changement de prix ou d'autres conditions, sans préalable.