Wolf&Raven
17 Av. Albert II
98000 Monaco
Тел : +377607934810
info@wolfandraven.mc
www.wolfandraven.mc

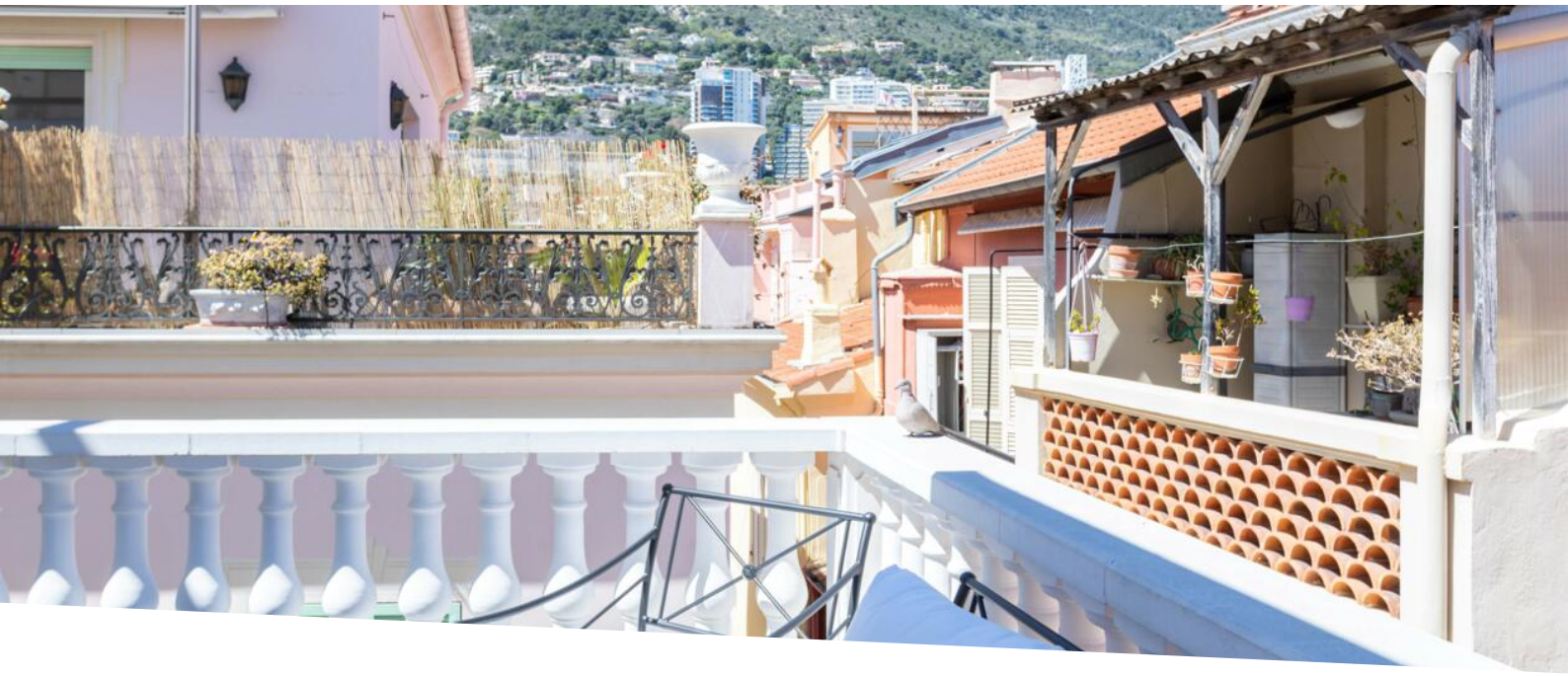

Продажа — Ко-Эксклюзив — 3 500 000 €

Тип объекта **Квартира**	*Кол-во комнат* **3 комнаты**	*Здание* **Monaco Ville**	*Район* **Monaco-Ville**
Жилая площадь **65 m²**	*Площадь террасы* **21 m²**	*Общая площадь* **86 m²**	*Спальни* **2**
Salles de bains **2**	*Этаж* **2,3,4.**	*Состояние* **Prestations luxueuses**	*Meublé* **Да**
Свободна с **Незамедлительно**	*Lois* **Loi 129135**	*Код.* **JV19**	

Ce document ne fait partie d'aucune offre ou contrat. Toutes mesures, surfaces et distances sont approximatives. Le descriptif et les plans ne sont donnés qu'à titre indicatif et leur exactitude n'est pas garantie. Les photographies ne montrent que certaines parties de la propriété. L'offre est valable sauf en cas de vente, retrait de vente, changement de prix ou d'autres conditions, sans préalable.

Wolf&Raven
Тел : +377607934810
info@wolfandraven.mc
www.wolfandraven.mc

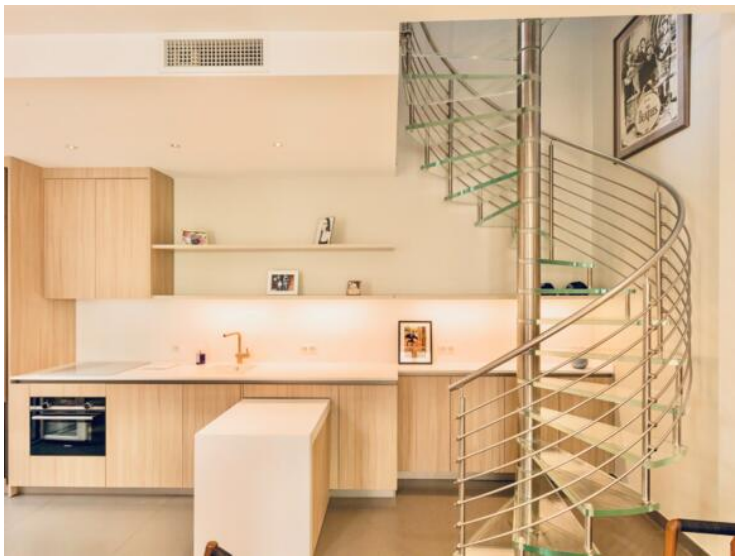

Ce document ne fait partie d'aucune offre ou contrat. Toutes mesures, surfaces et distances sont approximatives. Le descriptif et les plans ne sont donnés qu'à titre indicatif et leur exactitude n'est pas garantie. Les photographies ne montrent que certaines parties de la propriété. L'offre est valable sauf en cas de vente, retrait de vente, changement de prix ou d'autres conditions, sans préalable.

Wolf&Raven
Тел : +377607934810
info@wolfandraven.mc
www.wolfandraven.mc

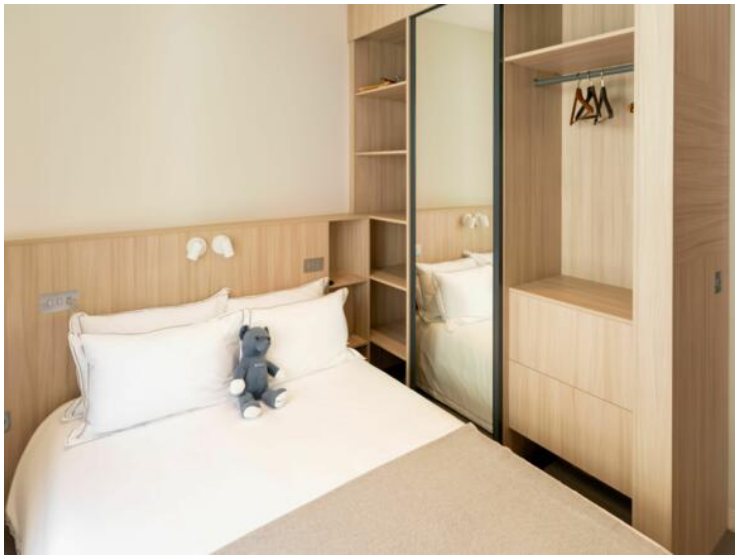

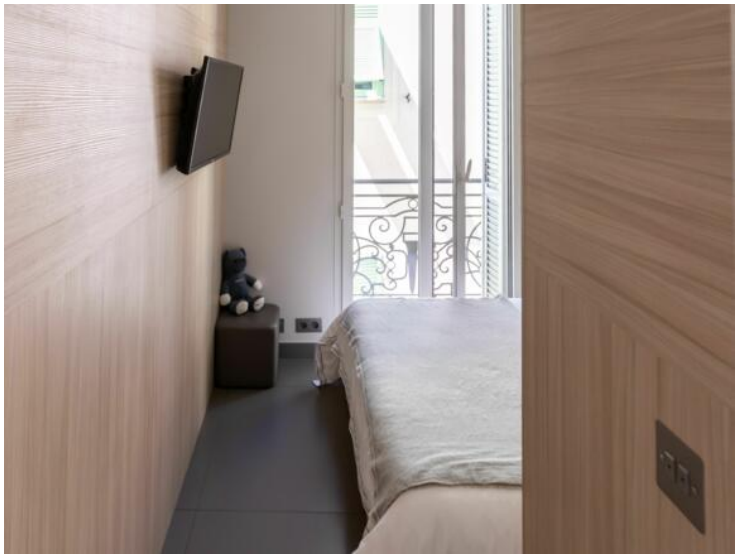

Ce document ne fait partie d'aucune offre ou contrat. Toutes mesures, surfaces et distances sont approximatives. Le descriptif et les plans ne sont donnés qu'à titre indicatif et leur exactitude n'est pas garantie. Les photographies ne montrent que certaines parties de la propriété. L'offre est valable sauf en cas de vente, retrait de vente, changement de prix ou d'autres conditions, sans préalable.

Wolf&Raven
Тел : +377607934810
info@wolfandraven.mc
www.wolfandraven.mc

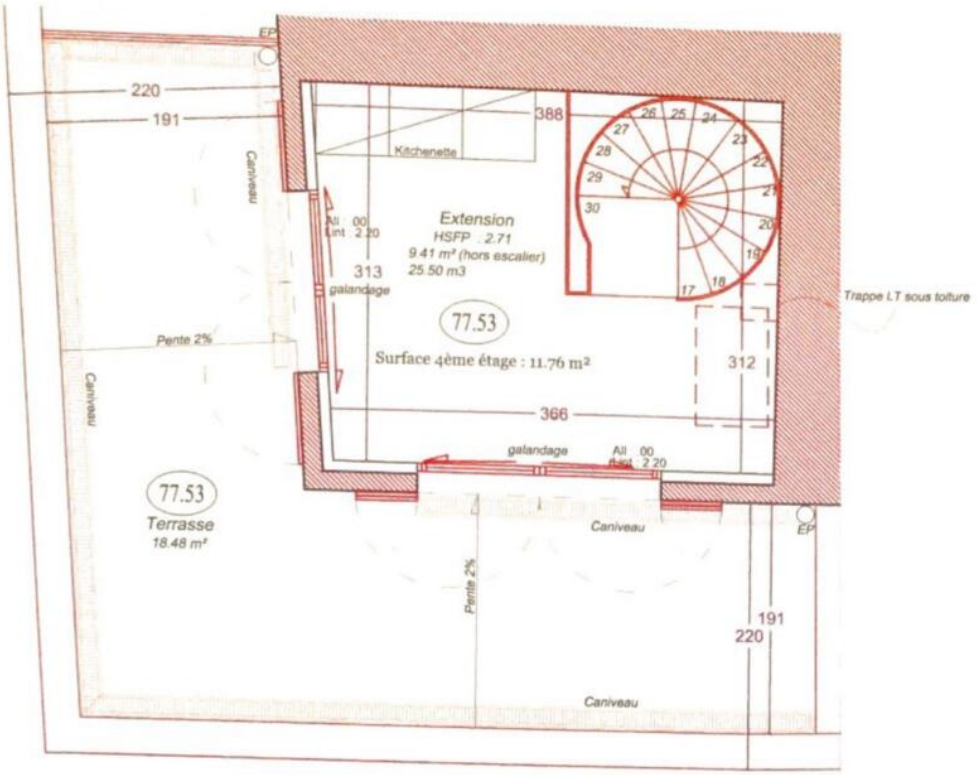

Ce document ne fait partie d'aucune offre ou contrat. Toutes mesures, surfaces et distances sont approximatives. Le descriptif et les plans ne sont donnés qu'à titre indicatif et leur exactitude n'est pas garantie. Les photographies ne montrent que certaines parties de la propriété. L'offre est valable sauf en cas de vente, retrait de vente, changement de prix ou d'autres conditions, sans préalable.

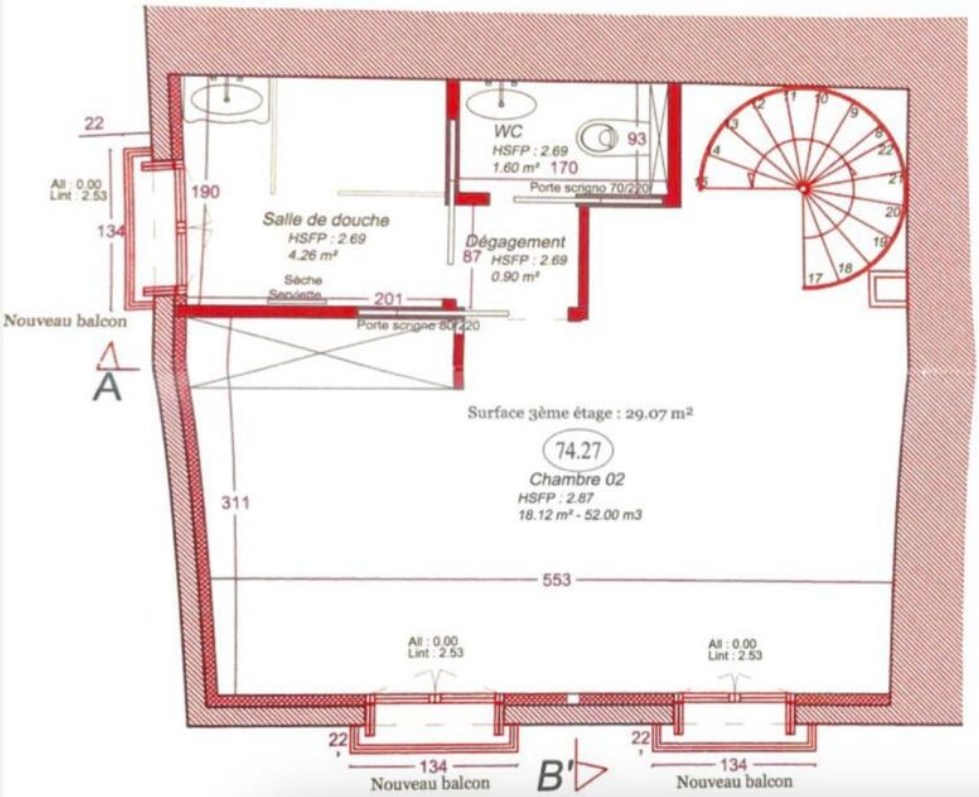

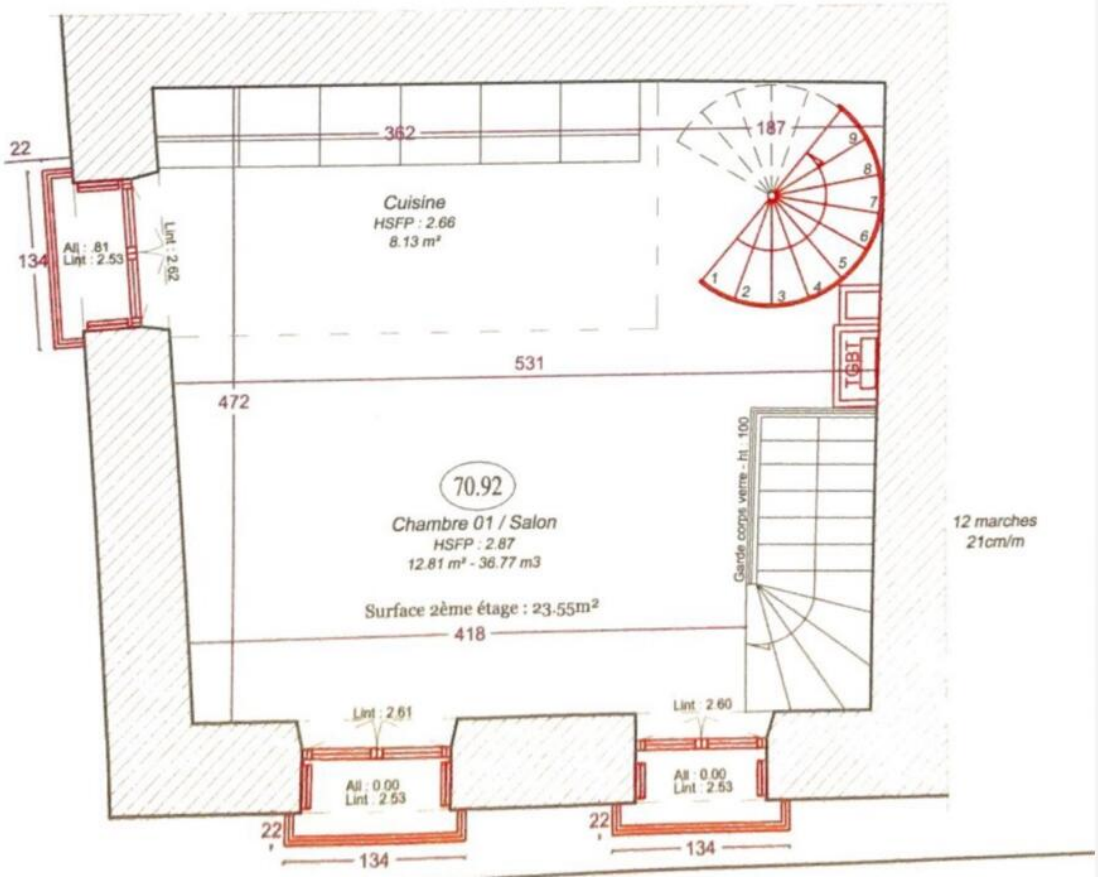

Ce document ne fait partie d'aucune offre ou contrat. Toutes mesures, surfaces et distances sont approximatives. Le descriptif et les plans ne sont donnés qu'à titre indicatif et leur exactitude n'est pas garantie. Les photographies ne montrent que certaines parties de la propriété. L'offre est valable sauf en cas de vente, retrait de vente, changement de prix ou d'autres conditions, sans préalable.