Agence EIP
57, rue Grimaldi
98000 Monaco
Тел : +377 93 50 53 71
Факс : +377 93 50 20 13
info@eip.mc
www.eip.mc

Продажа

980 000 €

Тип объекта **Квартира**	*Кол-во комнат* **3 комнаты**	*Город* **Èze**	*Страна* **Франция**
Жилая площадь **59 m²**	*Площадь террасы* **50 m²**	*Площадь сада* **250 m²**	*Общая площадь* **359 m²**
Спальни **2**	*Salles de bains* **2**	*Подвал* **1**	*Гараж* **1**
Этаж **RDJ**	*Коммунальные услуги в год* **4 800 €**	*Состояние* **Très bon état**	*Код.* **EIPEZe**

Ce document ne fait partie d'aucune offre ou contrat. Toutes mesures, surfaces et distances sont approximatives. Le descriptif et les plans ne sont donnés qu'à titre indicatif et leur exactitude n'est pas garantie. Les photographies ne montrent que certaines parties de la propriété. L'offre est valable sauf en cas de vente, retrait de vente, changement de prix ou d'autres conditions, sans préalable.

Agence EIP
Тел : +377 93 50 53 71
Факс : +377 93 50 20 13
info@eip.mc
www.eip.mc

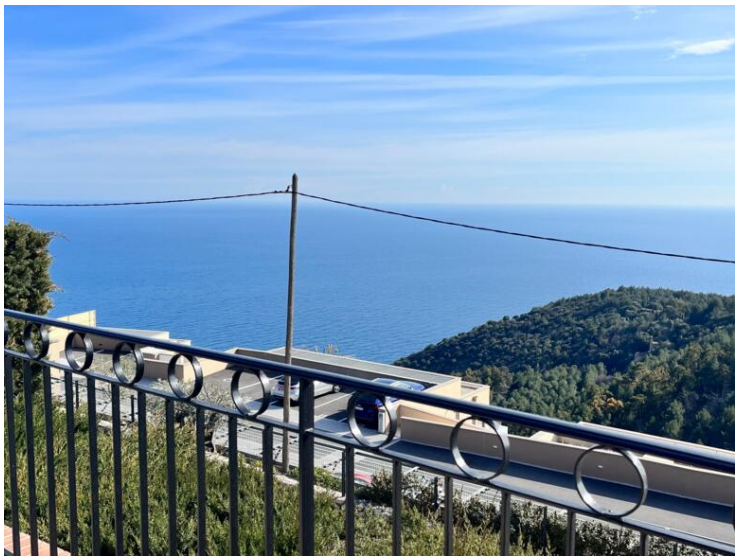

Ce document ne fait partie d'aucune offre ou contrat. Toutes mesures, surfaces et distances sont approximatives. Le descriptif et les plans ne sont donnés qu'à titre indicatif et leur exactitude n'est pas garantie. Les photographies ne montrent que certaines parties de la propriété. L'offre est valable sauf en cas de vente, retrait de vente, changement de prix ou d'autres conditions, sans préalable.

Agence EIP
Тел : +377 93 50 53 71
Факс : +377 93 50 20 13
info@eip.mc
www.eip.mc

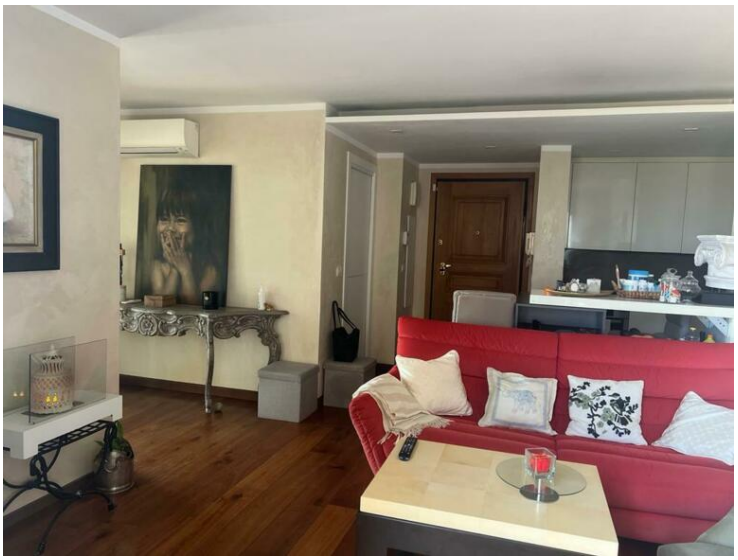

Ce document ne fait partie d'aucune offre ou contrat. Toutes mesures, surfaces et distances sont approximatives. Le descriptif et les plans ne sont donnés qu'à titre indicatif et leur exactitude n'est pas garantie. Les photographies ne montrent que certaines parties de la propriété. L'offre est valable sauf en cas de vente, retrait de vente, changement de prix ou d'autres conditions, sans préalable.

Agence EIP
Тел : +377 93 50 53 71
Факс : +377 93 50 20 13
info@eip.mc
www.eip.mc

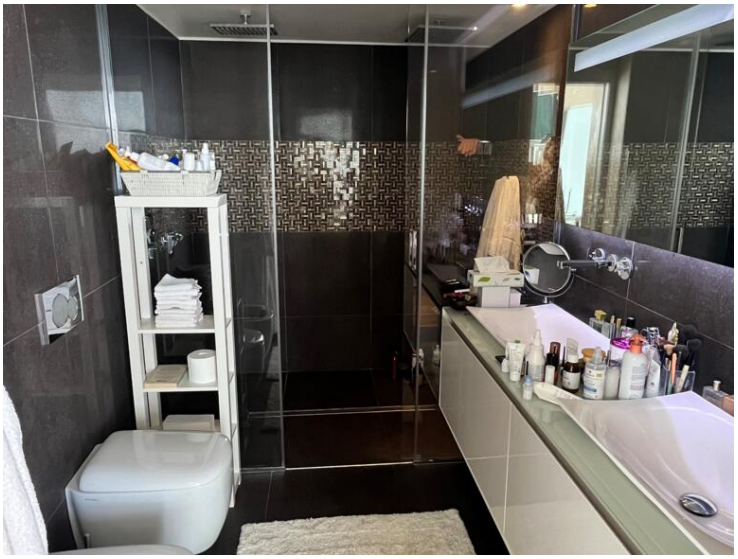

Ce document ne fait partie d'aucune offre ou contrat. Toutes mesures, surfaces et distances sont approximatives. Le descriptif et les plans ne sont donnés qu'à titre indicatif et leur exactitude n'est pas garantie. Les photographies ne montrent que certaines parties de la propriété. L'offre est valable sauf en cas de vente, retrait de vente, changement de prix ou d'autres conditions, sans préalable.