Real Estate Monte Carlo
17, avenue Saint Michel
98000 Monaco
Тел : +377 93 50 60 70
Факс : +377 93 50 60 80
info@realestatemontecarlo.mc
www.realestatemontecarlo.mc

Продажа

3 710 000 €

Тип объекта	Кол-во комнат	Здание	Район
Офис		**Raphael**	**Fontvieille**
Жилая площадь	*Состояние*	*Свободна с*	*Код.*
94 m²	**Très bon état**	**14/09/2024**	**REMC-0542**

Ce document ne fait partie d'aucune offre ou contrat. Toutes mesures, surfaces et distances sont approximatives. Le descriptif et les plans ne sont donnés qu'à titre indicatif et leur exactitude n'est pas garantie. Les photographies ne montrent que certaines parties de la propriété. L'offre est valable sauf en cas de vente, retrait de vente, changement de prix ou d'autres conditions, sans préalable.

Тел : +377 93 50 60 70
Факс : +377 93 50 60 80
info@realestatemontecarlo.mc
www.realestatemontecarlo.mc

Ce document ne fait partie d'aucune offre ou contrat. Toutes mesures, surfaces et distances sont approximatives. Le descriptif et les plans ne sont donnés qu'à titre indicatif et leur exactitude n'est pas garantie. Les photographies ne montrent que certaines parties de la propriété. L'offre est valable sauf en cas de vente, retrait de vente, changement de prix ou d'autres conditions, sans préalable.

Тел : +377 93 50 60 70
Факс : +377 93 50 60 80
info@realestatemontecarlo.mc
www.realestatemontecarlo.mc

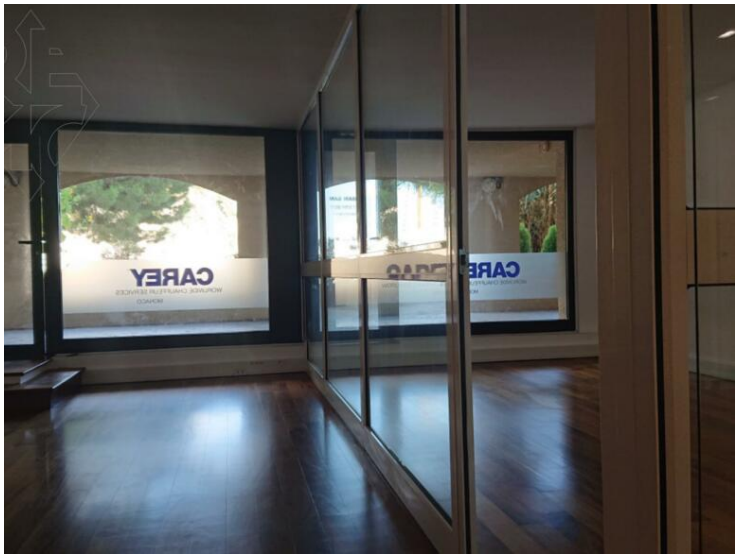

Ce document ne fait partie d'aucune offre ou contrat. Toutes mesures, surfaces et distances sont approximatives. Le descriptif et les plans ne sont donnés qu'à titre indicatif et leur exactitude n'est pas garantie. Les photographies ne montrent que certaines parties de la propriété. L'offre est valable sauf en cas de vente, retrait de vente, changement de prix ou d'autres conditions, sans préalable.

Тел : +377 93 50 60 70
Факс : +377 93 50 60 80
info@realestatemontecarlo.mc
www.realestatemontecarlo.mc

Résidence « Raphael »

Bureaux

n° 725-7250

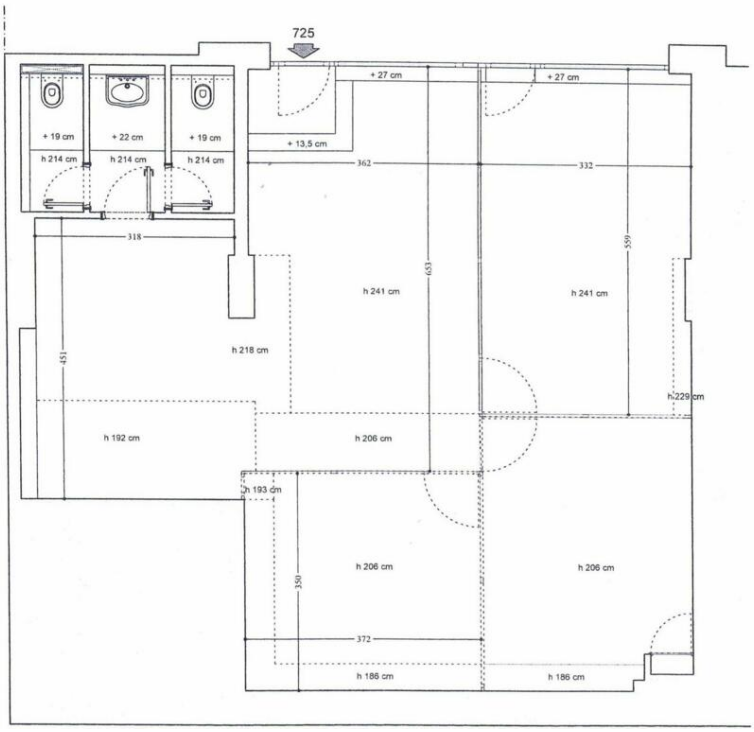

Ce document ne fait partie d'aucune offre ou contrat. Toutes mesures, surfaces et distances sont approximatives. Le descriptif et les plans ne sont donnés qu'à titre indicatif et leur exactitude n'est pas garantie. Les photographies ne montrent que certaines parties de la propriété. L'offre est valable sauf en cas de vente, retrait de vente, changement de prix ou d'autres conditions, sans préalable.