G2 immobilier
6, Rue Suffren Reymond
98000 Monaco
Тел : +377 99 90 40 57
contact@g2immobilier.com
www.g2immobilier.com/fr

Location meublée

Цена по запросу

Тип объекта **Вилла**	*Кол-во комнат* **5 комнат**
Район **La Turbie**	*Город* **La Turbie**
Страна **Франция**	*Жилая площадь* **185 m²**
Площадь террасы **250 m²**	*Площадь участка* **1 500 m²**
Спальни **3**	*Salles de bains* **4**
Парковочные места **5**	*Этаж* **1**
Состояние **Prestations luxueuses**	*Meublé* **Да**
Свободна с **Незамедлительно**	*Код.* **G2VLOC**

АРЕНДА VILLA BEAUSOLEIL // LA TURBIE
3 СПАЛЬНИ С БАССЕЙНОМ, КРАСИВАЯ ТЕРРАСА, ВИД НА МОРЕ.
++ горничная, уборка за дополнительную плату.

Сезонная или долгосрочная аренда.

Недалеко от Монако этот отель предлагает красивую террасу для ваших вечеров.

УСЛУГИ: красивое украшение для вашего приема. Бассейн, комната для персонала, мини-спа, кондиционер. Много автостоянок 3 спальни с ванными комнатами, оборудованная кухня, гостиная, красивая терраса у бассейна с прекрасным видом на море. Персональные услуги 1000 € / неделя на

Ce document ne fait partie d'aucune offre ou contrat. Toutes mesures, surfaces et distances sont approximatives. Le descriptif et les plans ne sont donnés qu'à titre indicatif et leur exactitude n'est pas garantie. Les photographies ne montrent que certaines parties de la propriété. L'offre est valable sauf en cas de vente, retrait de vente, changement de prix ou d'autres conditions, sans préalable.

месте.

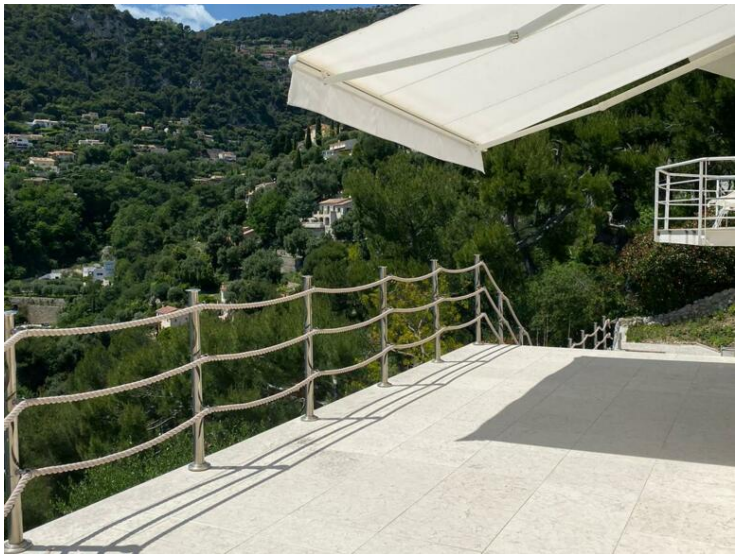

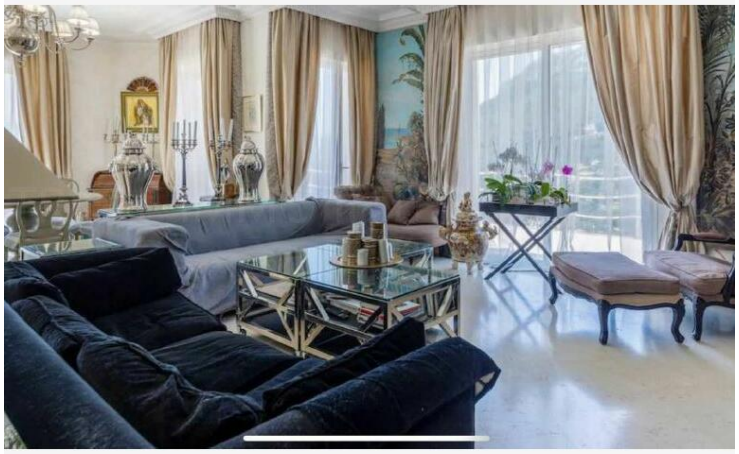

Ce document ne fait partie d'aucune offre ou contrat. Toutes mesures, surfaces et distances sont approximatives. Le descriptif et les plans ne sont donnés qu'à titre indicatif et leur exactitude n'est pas garantie. Les photographies ne montrent que certaines parties de la propriété. L'offre est valable sauf en cas de vente, retrait de vente, changement de prix ou d'autres conditions, sans préalable.

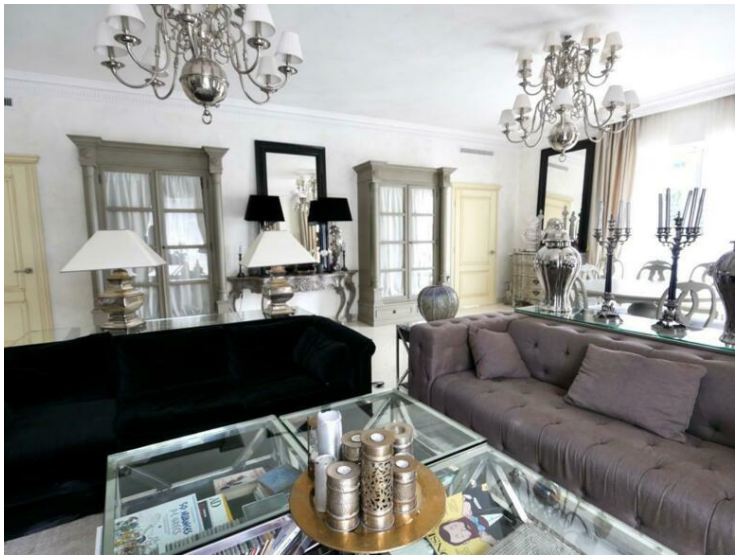

Ce document ne fait partie d'aucune offre ou contrat. Toutes mesures, surfaces et distances sont approximatives. Le descriptif et les plans ne sont donnés qu'à titre indicatif et leur exactitude n'est pas garantie. Les photographies ne montrent que certaines parties de la propriété. L'offre est valable sauf en cas de vente, retrait de vente, changement de prix ou d'autres conditions, sans préalable.

Ce document ne fait partie d'aucune offre ou contrat. Toutes mesures, surfaces et distances sont approximatives. Le descriptif et les plans ne sont donnés qu'à titre indicatif et leur exactitude n'est pas garantie. Les photographies ne montrent que certaines parties de la propriété. L'offre est valable sauf en cas de vente, retrait de vente, changement de prix ou d'autres conditions, sans préalable.