Roc Agency
28, rue Comte Felix Gastaldi
98000 Monaco
Tél : +377 93 25 35 20
jyl@rocagency.com
www.rocagency.com

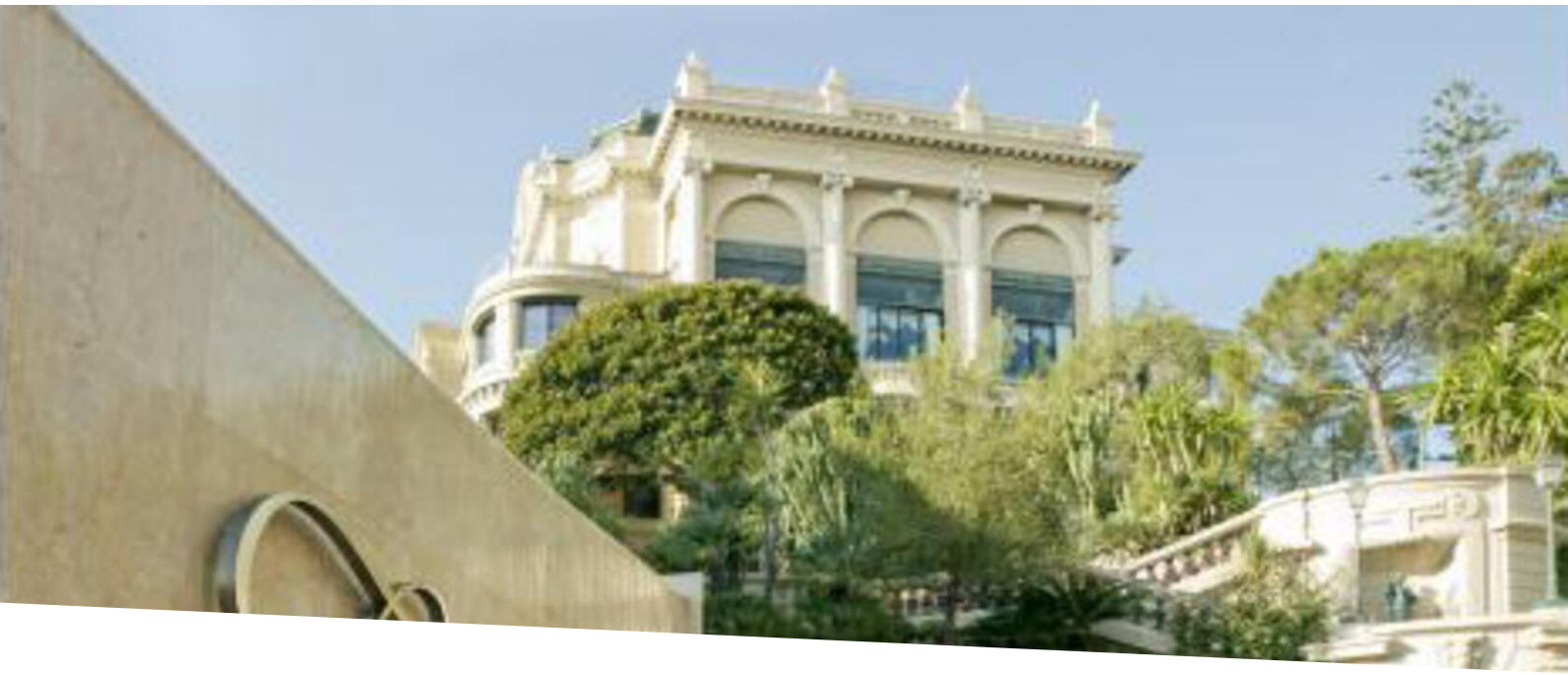

Möblierte Studiovermietung mit Blick auf die Terrasse

Location meublée

7 200 € / Monat

Produkttyp **Wohnung**	*Zimmer* **Einzimmer**
Gebäude **Fairmont Résidence**	*District* **Carré d'Or**
Wohnfläche **35 m²**	*Terrasse Fläche* **7 m²**
Totale Fläche **40 m²**	*Salle de bains* **1**
Parkplatz **1**	*Meublé* **Ja**
Verfügbar ab **Libre**	*Hinweis* **ROC 2122**

Die prestigeträchtigen Apartments des Fairmont Monte Carlo können jetzt jährlich gemietet werden und bieten eine einzigartige Gelegenheit, im Zentrum von Monaco zu wohnen.

Diese Unterkunft mit einer Fläche von ca. 40 m² ist sorgfältig eingerichtet und verfügt über eine voll ausgestattete Küchenzeile, einen Hauptraum mit einem Schrankbett, ein Sofa, einen Büroraum, einen cleveren Stauraum sowie ein Badezimmer. Die Miete beinhaltet die tägliche Reinigung der Wohnung, mit Ausnahme des Geschirrs, die Bereitstellung von Bettwäsche, Wasser- und Stromkosten, Klimaanlage, Multi-Risk-Versicherung, ein TV-Abonnement mit Zugang zu einer Vielzahl von Kanälen sowie kostenloses WLAN.

Unsere Mieter haben freien und unbegrenzten Zugang zum Schwimmbad, zum Fitnessraum und zum Solarium. Darüber hinaus erhalten sie 20 % Rabatt auf Catering, Getränke, Wäscherei und andere Hoteldienstleistungen. Parkplätze stehen gegen Gebühr zur Verfügung.

This document does not form part of any offer or contract. All measurements, areas and distances are approximate. The information and plans contained herein are believed to be correct, however, their accuracy is not guaranteed. The photographs show only certain parts of the property at the time they were taken. This offer is subject to change of price or other conditions, without prior notice.

Roc Agency
Tél : +377 93 25 35 20
jyl@rocagency.com
www.rocagency.com

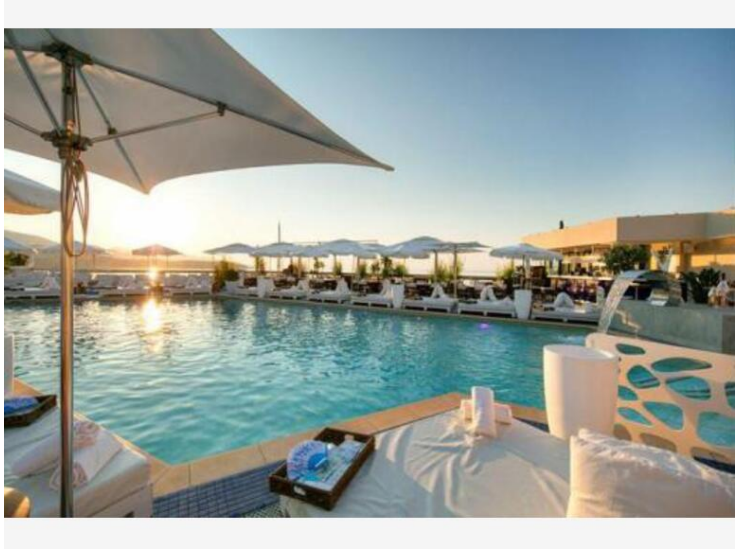

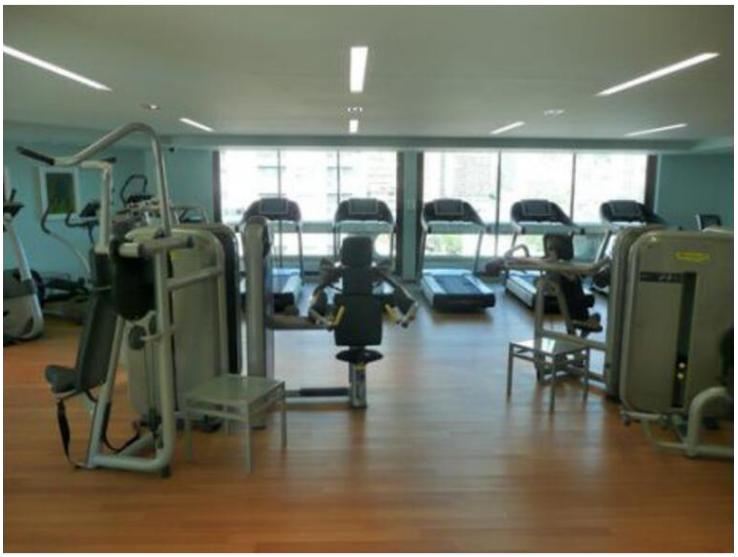

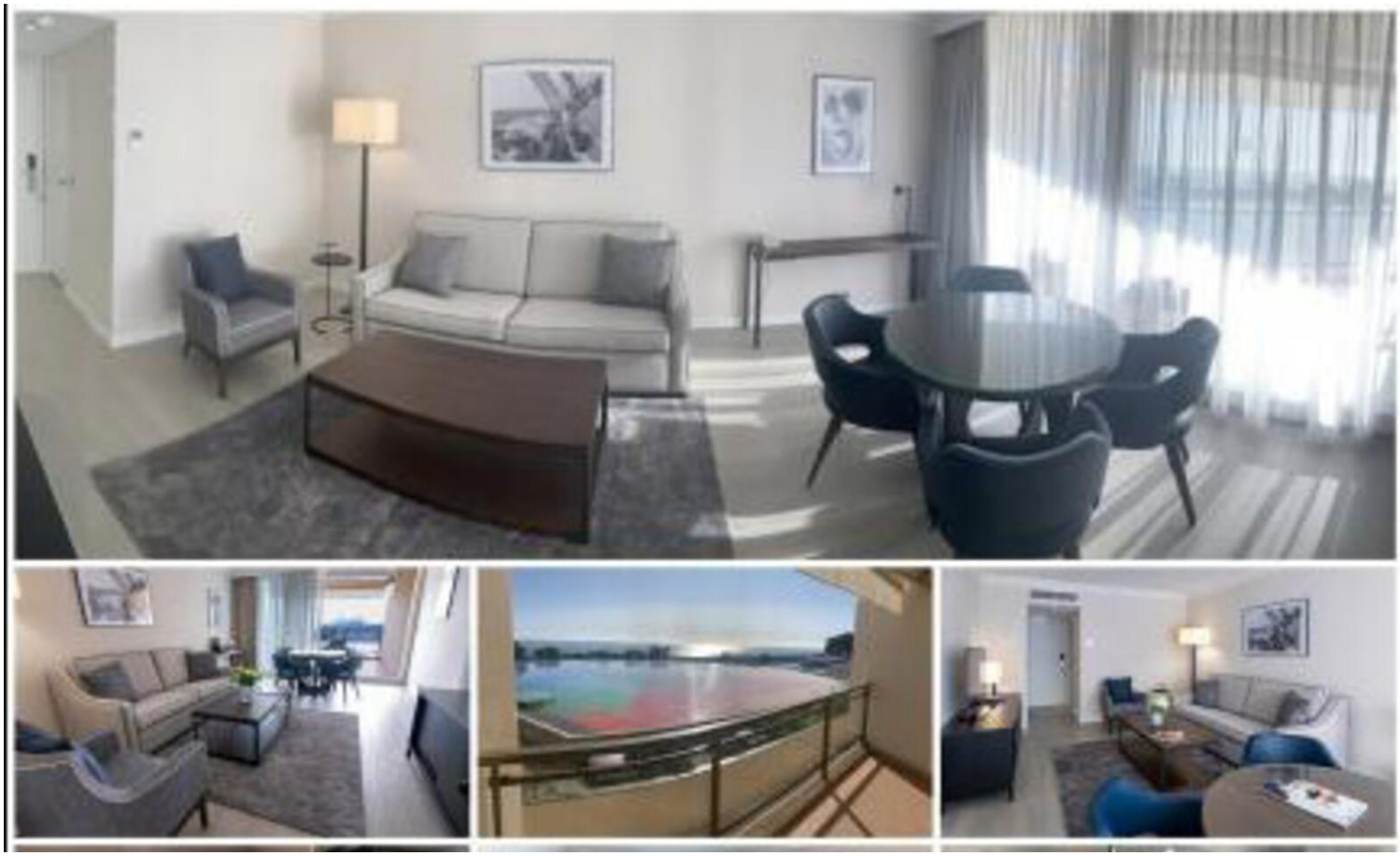

This document does not form part of any offer or contract. All measurements, areas and distances are approximate. The information and plans contained herein are believed to be correct, however, their accuracy is not guaranteed. The photographs show only certain parts of the property at the time they were taken. This offer is subject to change of price or other conditions, without prior notice.