Dameno Immobilier
Monte Carlo Palace - 2° étage - 7 Boulevard des Moulins
MC 98000 MONACO
Tél : +377 93 50 25 30
Fax : +377 93 15 96 79
info@dameno.mc
www.dameno.mc

LE DONATELLO - 2 Zimmer komplett renoviert

Verkauf 2 332 000 €

Produkttyp **Wohnung**	*Zimmer* **2 Zimmer**
Gebäude **Le Donatello**	*District* **Fontvieille**
Wohnfläche **51 m²**	*Terrasse Fläche* **8 m²**
Totale Fläche **59 m²**	*Chambre* **1**
Keller **1**	*Stockwerk* **RDC**
Mischnutzung **Ja**	*Hinweis* **V0009AS**

Sehr ruhige Wohnung (Fußgängerzone) mit separatem Eingang.

Wir bieten eine 2-Zimmer-Wohnung mit separatem Eingang zum Verkauf an, komplett renoviert mit Parkettboden, Verdunkelungs-Doppelverglasung und reversibler Klimaanlage.

Es besteht aus einem Eingang, einem Wohnzimmer, einer unabhängigen Einbauküche, 1 Schlafzimmer mit Bad und Einbauankleidezimmer, einer Terrasse. Ein Keller vervollständigt diese Immobilie.
Diese Wohnung wird gemischt genutzt (Wohnen/Büro).
Vermietet bis 30.09.24.

Das Donatello ist eine Residenz im neoprovenzalischen Stil am Hafen von Fontvieille.
Der Bezirk Fontvieille liegt im Westen des Fürstentums, von dem ein Teil zwischen 1966 und 1973 dem Meer

This document does not form part of any offer or contract. All measurements, areas and distances are approximate. The information and plans contained herein are believed to be correct, however, their accuracy is not guaranteed. The photographs show only certain parts of the property at the time they were taken. This offer is subject to change of price or other conditions, without prior notice.

Dameno Immobilier
Tél : +377 93 50 25 30
Fax : +377 93 15 96 79
info@dameno.mc
www.dameno.mc

abgerungen wurde. Es ist dynamisch, weil es das Einkaufszentrum Carrefour, das Stade Louis II, in dem sich Fußballfans versammeln, um das Spiel des AS Monaco zu sehen, das Zirkuszelt von Monte-Carlo, den Hubschrauberlandeplatz, die Feuerwache, die Fabriken und viele Büros beherbergt.

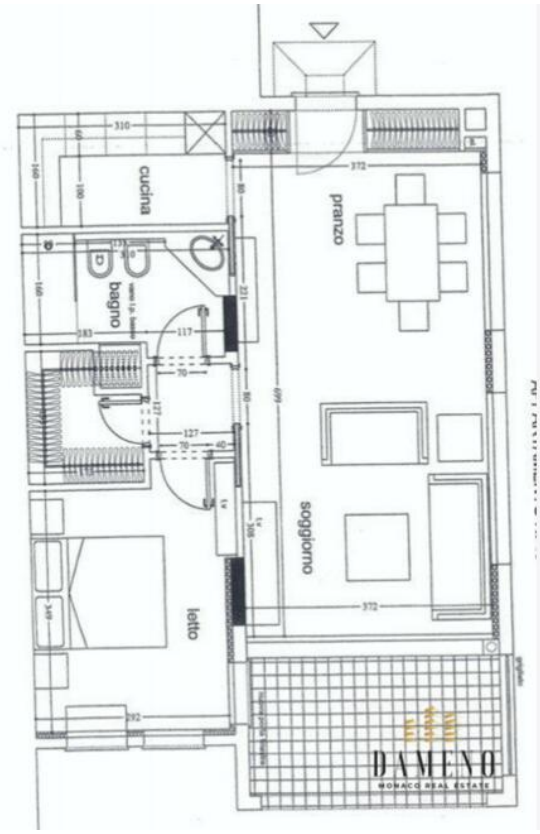

This document does not form part of any offer or contract. All measurements, areas and distances are approximate. The information and plans contained herein are believed to be correct, however, their accuracy is not guaranteed. The photographs show only certain parts of the property at the time they were taken. This offer is subject to change of price or other conditions, without prior notice.