Petrini Exclusive Real Estate Monaco
3 Avenue des Citronniers
98000 Monaco
Tél : +377 92 00 16 00
contact@petrini.mc
www.petrini.mc

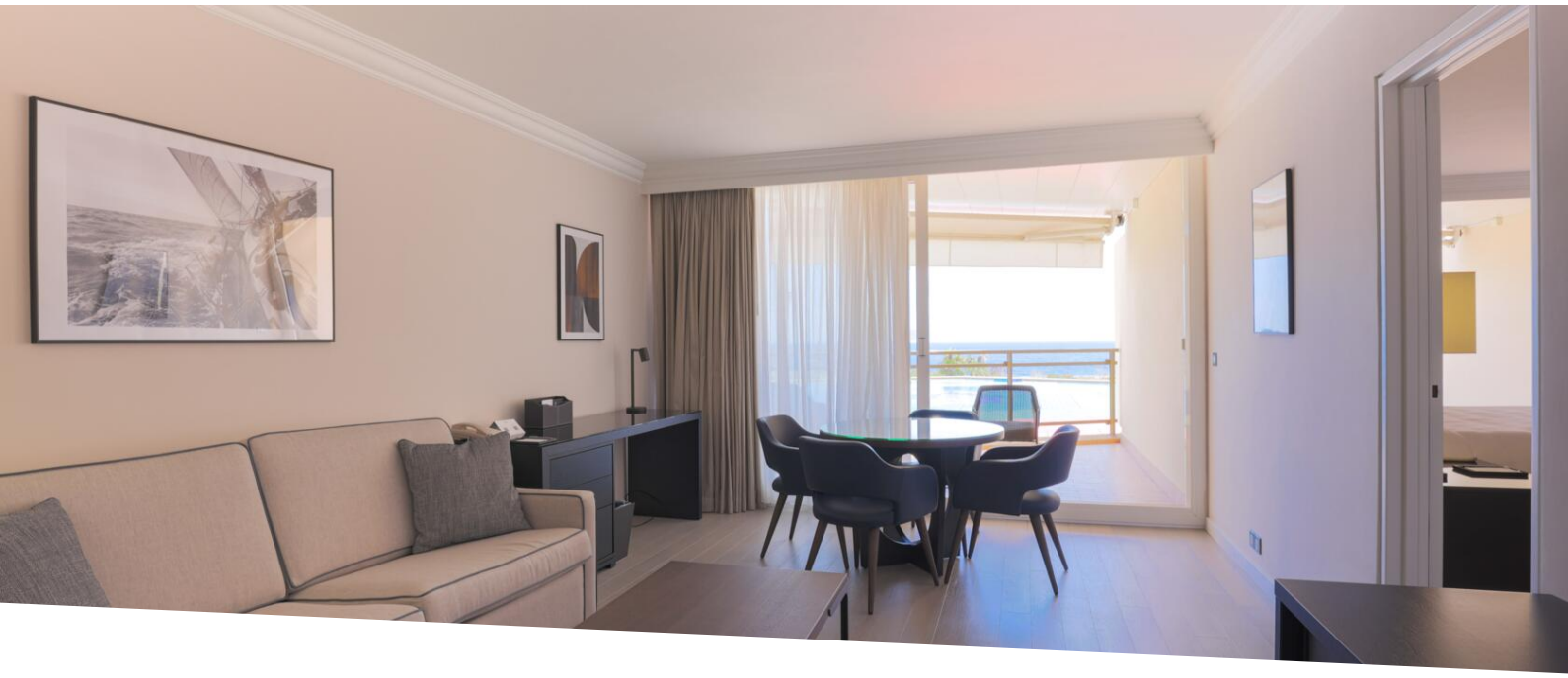

Fairmont Residence 2 Zimmer mit Meeresblick

Vermietung

18 100 € / Monat
(Einschließlich Nebenkosten)

Produkttyp **Wohnung**	*Zimmer* **2 Zimmer**
Gebäude **Fairmont Résidence**	*District* **Carré d'Or**
Wohnfläche **70 m²**	*Terrasse Fläche* **10 m²**
Totale Fläche **80 m²**	*Schlafzimmer* **1**
Salle de bains **1**	*Zustand* **Renoviert**
Blick **Meer**	*Verfügbar ab* **01/08/20260**
Hinweis **PEL824**	

Hübsch eingerichtete 2-Zimmer-Wohnung mit Meerblick, im Herzen des prestigeträchtigen Carré d'Or-Viertels, in der Nähe des Casino de Monte-Carlo. Diese Immobilie verfügt über exklusive Dienstleistungen wie: tägliche Reinigung, Zugang zum Pool und zum Fitnessraum der Residenz. Parkplätze stehen gegen Aufpreis zur Verfügung.

Entdecken Sie diese Zweizimmerwohnung zur Miete im Herzen des Carré d'Or von Monte-Carlo mit einem außergewöhnlichen Meerblick. Mit seinen 70 m² Wohnfläche und 10 m² Terrasse wird Sie dieser Raum verführen. Es verfügt über ein Wohnzimmer mit Küche, ein Schlafzimmer mit Bad, ein Gäste-WC und eine Terrasse mit Meerblick.

Die Vorteile dieser Vermietung sind zahlreich: tägliche Reinigung, Bettwäsche zur Verfügung gestellt,

This document does not form part of any offer or contract. All measurements, areas and distances are approximate. The information and plans contained herein are believed to be correct, however, their accuracy is not guaranteed. The photographs show only certain parts of the property at the time they were taken. This offer is subject to change of price or other conditions, without prior notice.

Inklusivleistungen (Wasser, Strom, Klimaanlage, TV, WLAN), Zugang zum Schwimmbad, Fitness und Solarium. Darüber hinaus erhalten Sie 20 % Rabatt auf Rechnungen für Catering, Wäscherei und andere Hoteldienstleistungen.

Nutzen Sie diese einmalige Gelegenheit, um in einer der prestigeträchtigsten Gegenden von Monte-Carlo zu leben, nur einen Steinwurf vom Casino und den Stränden von Larvotto entfernt. Es erwartet Sie ein luxuriöses Wohnumfeld.





This document does not form part of any offer or contract. All measurements, areas and distances are approximate. The information and plans contained herein are believed to be correct, however, their accuracy is not guaranteed. The photographs show only certain parts of the property at the time they were taken. This offer is subject to change of price or other conditions, without prior notice.