MONACO PROPERTIES
MONTE-CARLO & CÔTE D'AZUR INVESTMENTS

Monaco Properties
29 Bd d'Italie
98000 Monaco
Tél : +377 97 97 33 97
Fax : +377 97 97 33 98
info@mpmonaco.com
www.monacoproperties.mc

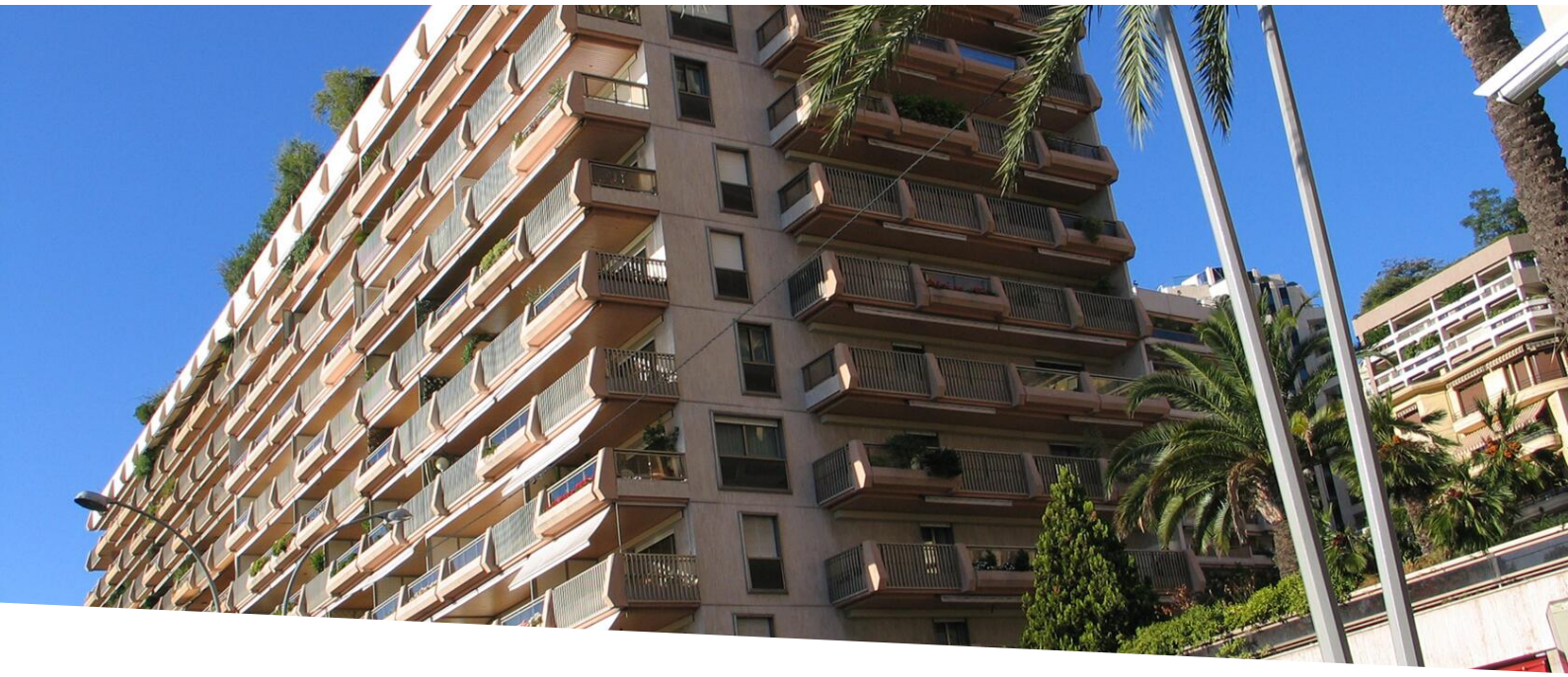

LARVOTTO | LA RÉSERVE | ELEGANTES WOHNEN MIT TERRASSEN UND BLICK AUF MARETERRA

Location meublée

42 000 € / Monat

+ Nebenkosten : 2.000 €

Produkttyp **Wohnung**	*Zimmer* **4 Zimmer**
Gebäude **La Réserve**	*District* **Larvotto**
Wohnfläche **320 m²**	*Terrasse Fläche* **100 m²**
Totale Fläche **420 m²**	*Schlafzimmer* **3**
Salles de bains **3**	*Parkplatze* **3**
Keller **2**	*Nebenkosten* **2 000 €**
Zustand **Prestations luxueuses**	*Meublé* **Ja**
Blick **Japanischer Garten und Mareterra**	*Verfügbar ab* **À convenir**
Hinweis **LMOL-REV2**	

Dieses elegante Apartment befindet sich in der prestigeträchtigen Residenz „La Réserve“ im begehrten Viertel Larvotto. Es genießt eine erstklassige Lage und bietet einen herrlichen Blick auf den Japanischen Garten sowie das neue Viertel Mareterra.

Die Wohnung besticht durch eine exquisite Ausstattung und ein exklusives Wohnambiente. Sie umfasst drei Schlafzimmer, die jeweils über eine eigene Terrasse verfügen und ein harmonisches Zusammenspiel aus Komfort, Privatsphäre und Helligkeit bieten.

Eine außergewöhnliche Adresse, an der Eleganz, Ruhe und die monegassische Lebensart aufeinandertreffen.

This document does not form part of any offer or contract. All measurements, areas and distances are approximate. The information and plans contained herein are believed to be correct, however, their accuracy is not guaranteed. The photographs show only certain parts of the property at the time they were taken. This offer is subject to change of price or other conditions, without prior notice.

Monaco Properties
Tél : +377 97 97 33 97
Fax : +377 97 97 33 98
info@mpmonaco.com
www.monacoproperties.mc

Im Herzen von Larvotto, in der renommierten Residenz La Réserve, liegt diese elegante Wohnung in unmittelbarer Nähe zur Uferpromenade. Großzügige Wohnbereiche und der Blick auf den Japanischen Garten und Mareterra prägen ihren besonderen Charakter.

Die Wohnung umfasst einen weitläufigen Wohnbereich, eine separate Küche, vier Schlafzimmer, zwei Ankleidezimmer und drei Badezimmer. Jedes Schlafzimmer öffnet sich zu einer eigenen Terrasse und bietet damit einen persönlichen Rückzugsort im Freien.

Drei Stellplätze und zwei Kellerabteile ergänzen das Angebot – eine einladende Adresse, um das Leben in Larvotto zu genießen.

This document does not form part of any offer or contract. All measurements, areas and distances are approximate. The information and plans contained herein are believed to be correct, however, their accuracy is not guaranteed. The photographs show only certain parts of the property at the time they were taken. This offer is subject to change of price or other conditions, without prior notice.