Real Estate Monte Carlo
17, avenue Saint Michel
98000 Monaco
Phone : +377 93 50 60 70
Fax : +377 93 50 60 80
info@realestatemontecarlo.mc
www.realestatemontecarlo.mc

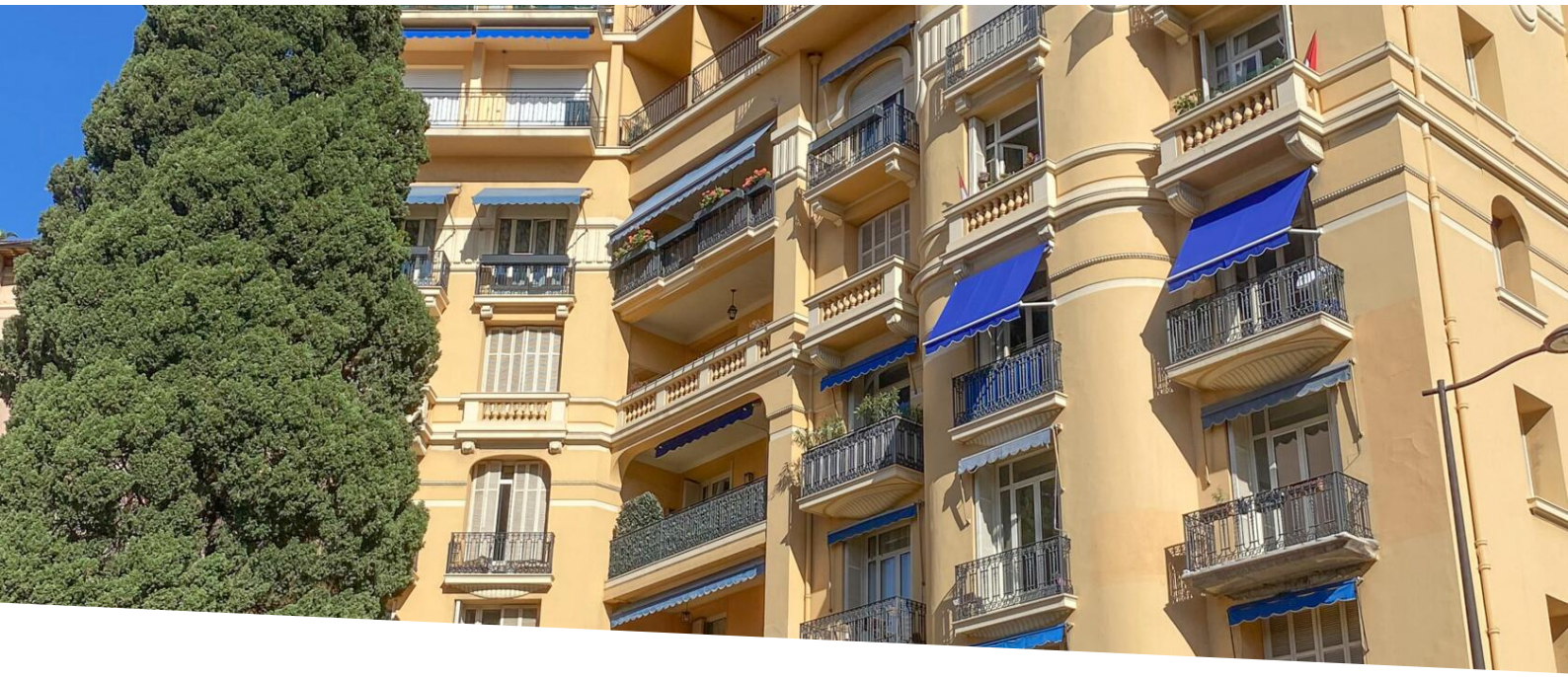

NEW - RENOVATED FLAT IN A BEAUTIFUL BOURGEOIS BUILDING

For sale | Sole agent | 4 250 000 €

Product type **Apartment**	*Num rooms* **2 rooms**
Building **Palais du Printemps**	*District* **Moneghetti**
Living area **70 m²**	*Terrace area* **9 m²**
Total area **79 m²**	*Bedroom* **1**
Bathroom **1**	*Parking* **1**
Condition **Very good condition**	*Mixed use* **Yes**
View **Sea and city view**	*Release date* **Available**
Ref. **REMC-0538**	

Large, spacious and refurbished 1 bedroom apartment in one of the Principality's quietest streets

In one of the Principality's quietest districts, we offer you this beautiful renovated one-bedroom apartment on the top floor of one of Monaco's rare and magnificent middle-class buildings.
The flat has recently been completely renovated and comprises: Entrance hall, large living room opening onto terrace, bedroom with very good volumes also opening onto terrace, full shower room, fitted kitchen,

Ce document ne fait partie d'aucune offre ou contrat. Toutes mesures, surfaces et distances sont approximatives. Le descriptif et les plans ne sont donnés qu'à titre indicatif et leur exactitude n'est pas garantie. Les photographies ne montrent que certaines parties de la propriété. L'offre est valable sauf en cas de vente, retrait de vente, changement de prix ou d'autres conditions, sans préalable.

cupboards.

Magnificent sea and Rocher views from the main rooms.

A lock-up garage completes the property.









Ce document ne fait partie d'aucune offre ou contrat. Toutes mesures, surfaces et distances sont approximatives. Le descriptif et les plans ne sont donnés qu'à titre indicatif et leur exactitude n'est pas garantie. Les photographies ne montrent que certaines parties de la propriété. L'offre est valable sauf en cas de vente, retrait de vente, changement de prix ou d'autres conditions, sans préalable.

Real Estate Monte Carlo
Phone : +377 93 50 60 70
Fax : +377 93 50 60 80
info@realestatemontecarlo.mc
www.realestatemontecarlo.mc













Ce document ne fait partie d'aucune offre ou contrat. Toutes mesures, surfaces et distances sont approximatives. Le descriptif et les plans ne sont donnés qu'à titre indicatif et leur exactitude n'est pas garantie. Les photographies ne montrent que certaines parties de la propriété. L'offre est valable sauf en cas de vente, retrait de vente, changement de prix ou d'autres conditions, sans préalable.

Real Estate Monte Carlo
Phone : +377 93 50 60 70
Fax : +377 93 50 60 80
info@realestatemontecarlo.mc
www.realestatemontecarlo.mc





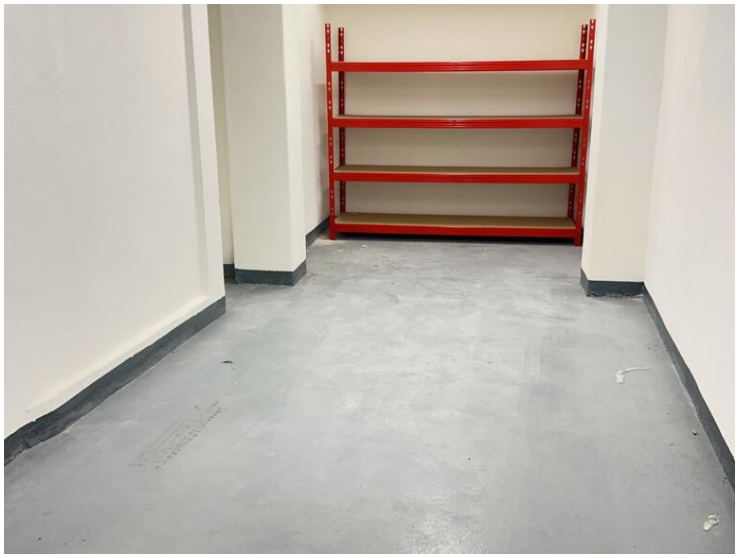

Ce document ne fait partie d'aucune offre ou contrat. Toutes mesures, surfaces et distances sont approximatives. Le descriptif et les plans ne sont donnés qu'à titre indicatif et leur exactitude n'est pas garantie. Les photographies ne montrent que certaines parties de la propriété. L'offre est valable sauf en cas de vente, retrait de vente, changement de prix ou d'autres conditions, sans préalable.

Real Estate Monte Carlo
Phone : +377 93 50 60 70
Fax : +377 93 50 60 80
info@realestatemontecarlo.mc
www.realestatemontecarlo.mc

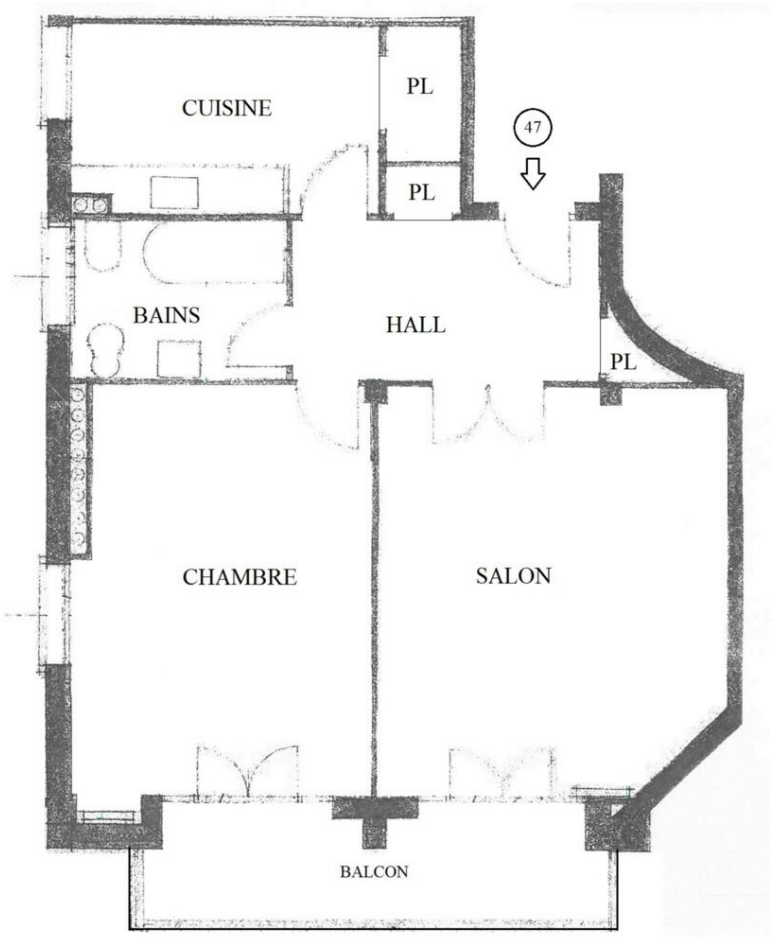

Ce document ne fait partie d'aucune offre ou contrat. Toutes mesures, surfaces et distances sont approximatives. Le descriptif et les plans ne sont donnés qu'à titre indicatif et leur exactitude n'est pas garantie. Les photographies ne montrent que certaines parties de la propriété. L'offre est valable sauf en cas de vente, retrait de vente, changement de prix ou d'autres conditions, sans préalable.