AGEDI
2 Rue du Gabian
98000 Monaco
Guillaume De Castelli
Phone : +33 6 80 86 77 47/+377 92 16 59 59
guillaume.decastelli@agedigroup.com
www.agedigroup.com

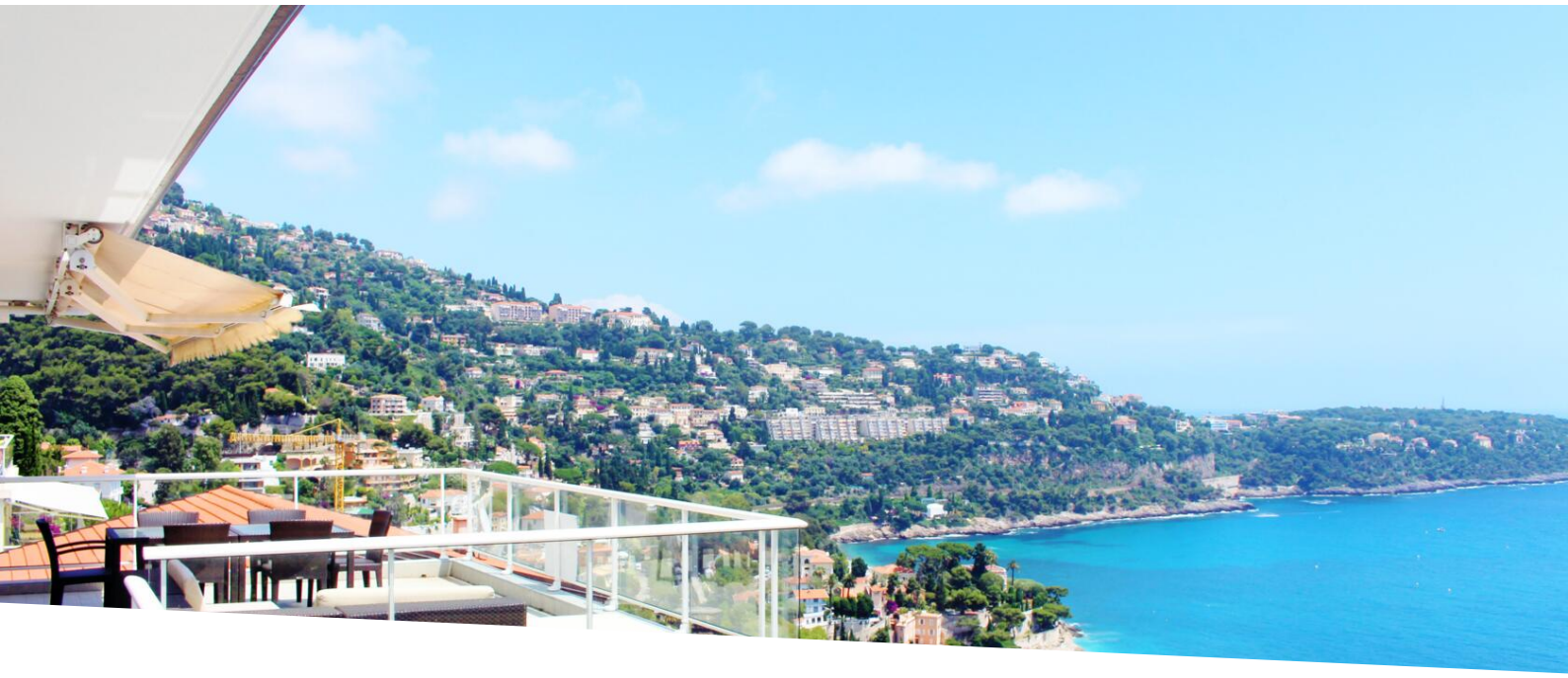

ROQUEBRUNE-CAP-MARTIN / SAINT ROMAN

For sale | Sole agent | 1 155 000 €

Product type **Apartment**	*Num rooms* **3 rooms**	*City* **Roquebrune-Cap-Martin**	*Country* **France**
Living area **92 m²**	*Terrace area* **85 m²**	*Bedroom* **1**	*Bathrooms* **2**
Parking **1**	*Cellar* **1**	*Floor* **DERNIER**	*Ref.* **540V90223A**

Magnificent penthouse of around 92 m² near the Principality of Monaco. It has a large terrace of approximately 85 m² with sea view and decorative garden.
It consists of a refined double living room, a beautiful modern and tailor-made kitchen, a large master bedroom with its bathroom with WC as well as guest WC.
Very exceptional, guaranteed blow of heart.

Ce document ne fait partie d'aucune offre ou contrat. Toutes mesures, surfaces et distances sont approximatives. Le descriptif et les plans ne sont donnés qu'à titre indicatif et leur exactitude n'est pas garantie. Les photographies ne montrent que certaines parties de la propriété. L'offre est valable sauf en cas de vente, retrait de vente, changement de prix ou d'autres conditions, sans préalable.

AGEDI
Guillaume De Castelli
Phone : +33 6 80 86 77 47/+377 92 16 59 59
guillaume.decastelli@agedigroup.com
www.agedigroup.com

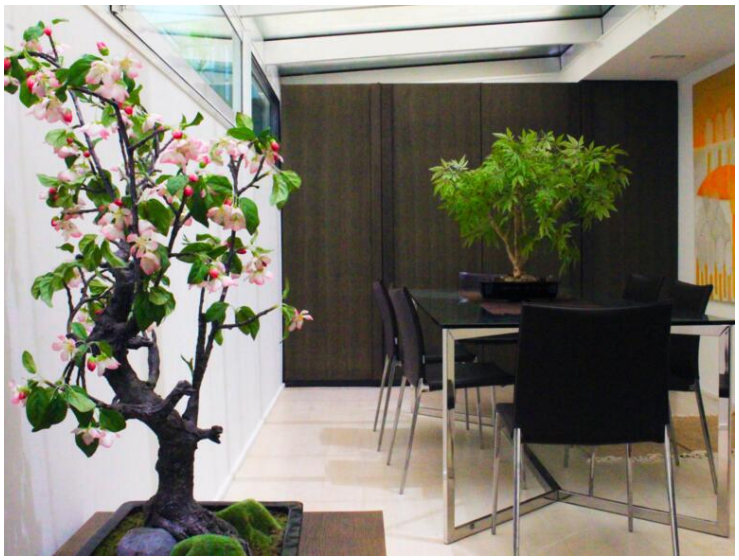

Ce document ne fait partie d'aucune offre ou contrat. Toutes mesures, surfaces et distances sont approximatives. Le descriptif et les plans ne sont donnés qu'à titre indicatif et leur exactitude n'est pas garantie. Les photographies ne montrent que certaines parties de la propriété. L'offre est valable sauf en cas de vente, retrait de vente, changement de prix ou d'autres conditions, sans préalable.

AGEDI
Guillaume De Castelli
Phone : +33 6 80 86 77 47/+377 92 16 59 59
guillaume.decastelli@agedigroup.com
www.agedigroup.com

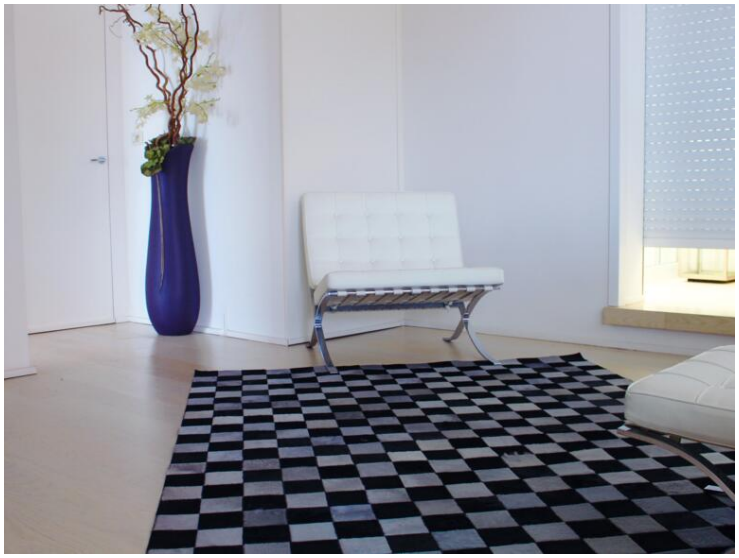

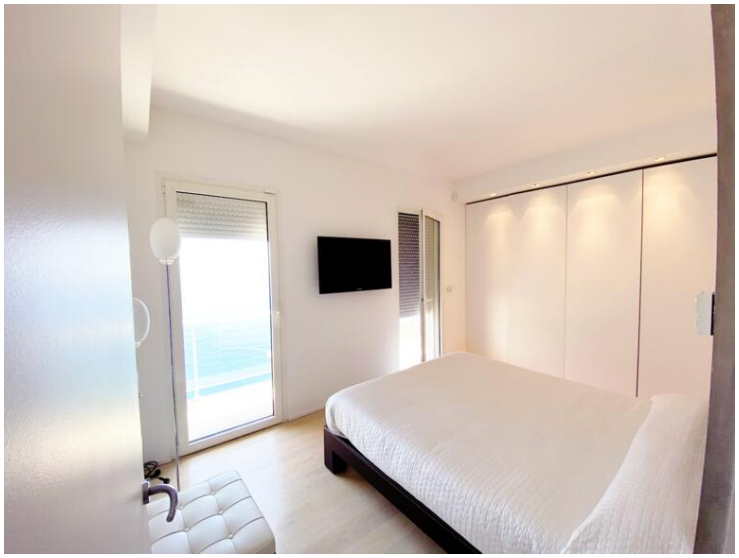

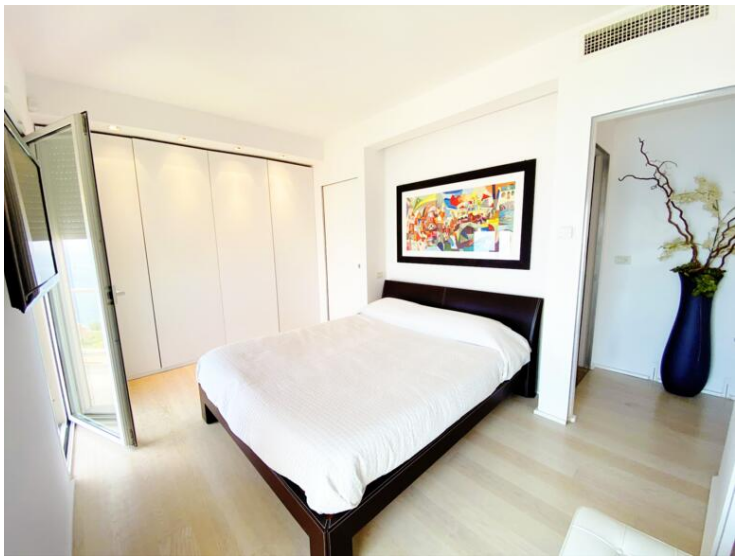

Ce document ne fait partie d'aucune offre ou contrat. Toutes mesures, surfaces et distances sont approximatives. Le descriptif et les plans ne sont donnés qu'à titre indicatif et leur exactitude n'est pas garantie. Les photographies ne montrent que certaines parties de la propriété. L'offre est valable sauf en cas de vente, retrait de vente, changement de prix ou d'autres conditions, sans préalable.

AGEDI
Guillaume De Castelli
Phone : +33 6 80 86 77 47/+377 92 16 59 59
guillaume.decastelli@agedigroup.com
www.agedigroup.com

Ce document ne fait partie d'aucune offre ou contrat. Toutes mesures, surfaces et distances sont approximatives. Le descriptif et les plans ne sont donnés qu'à titre indicatif et leur exactitude n'est pas garantie. Les photographies ne montrent que certaines parties de la propriété. L'offre est valable sauf en cas de vente, retrait de vente, changement de prix ou d'autres conditions, sans préalable.