Petrini Exclusive Real Estate Monaco
3 Avenue des Citronniers
98000 Monaco
Phone : +377 92 00 16 00
contact@petrini.mc
www.petrini.mc

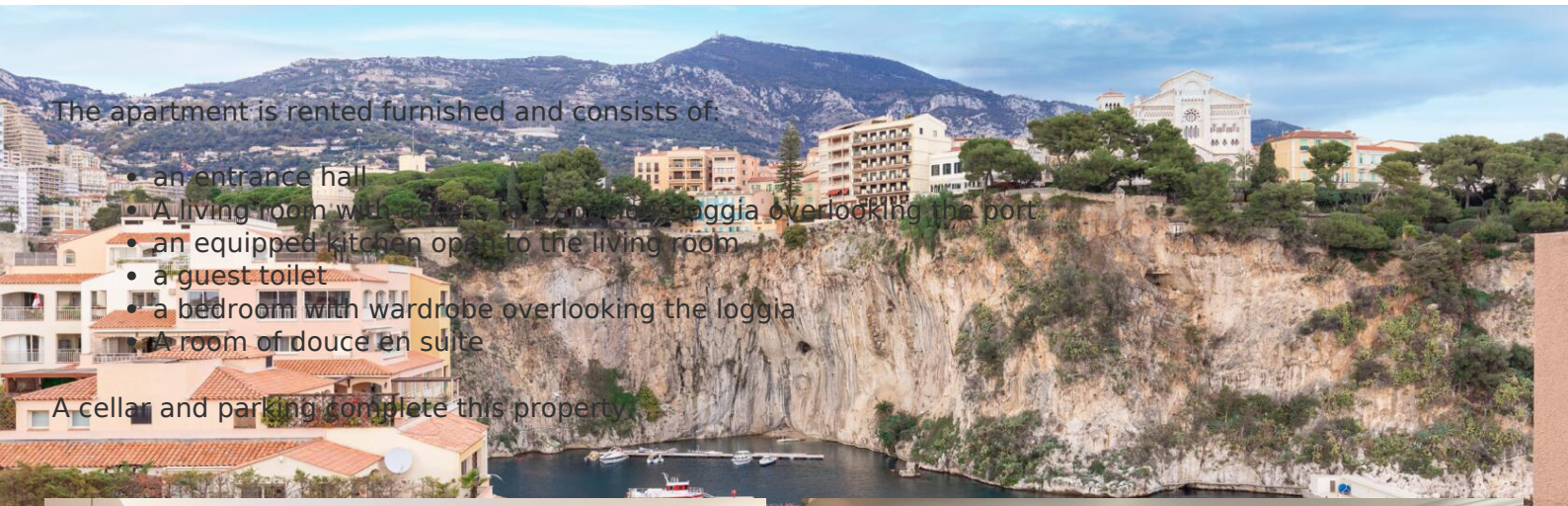

The apartment is rented furnished and consists of:

- an entrance hall
- A living room with access to a [illegible] loggia overlooking the port
- an equipped kitchen open to the living room
- a guest toilet
- a bedroom with wardrobe overlooking the loggia
- A room of douce en suite

A cellar and parking complete this property.

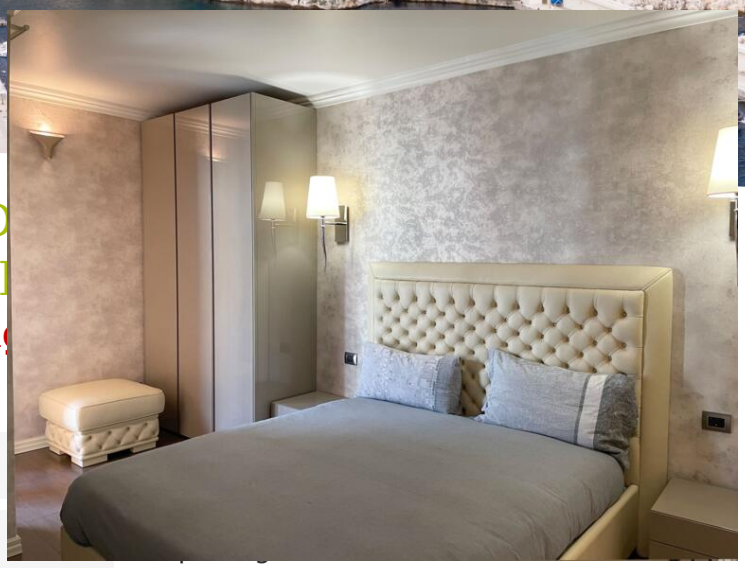

apartment offers beautiful views of the

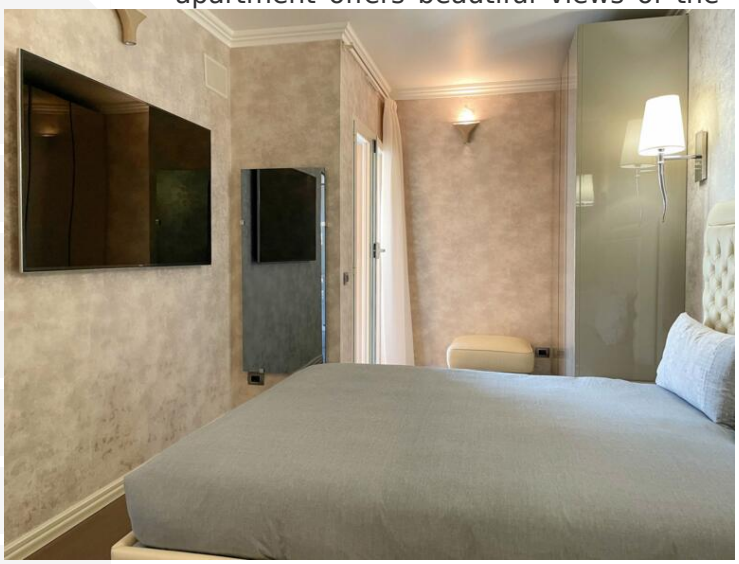

Ce document ne fait partie d'aucune offre ou contrat. Toutes mesures, surfaces et distances sont approximatives. Le descriptif et les plans ne sont donnés qu'à titre indicatif et leur exactitude n'est pas garantie. Les photographies ne montrent que certaines parties de la propriété. L'offre est valable sauf en cas de vente, retrait de vente, changement de prix ou d'autres conditions, sans préalable.

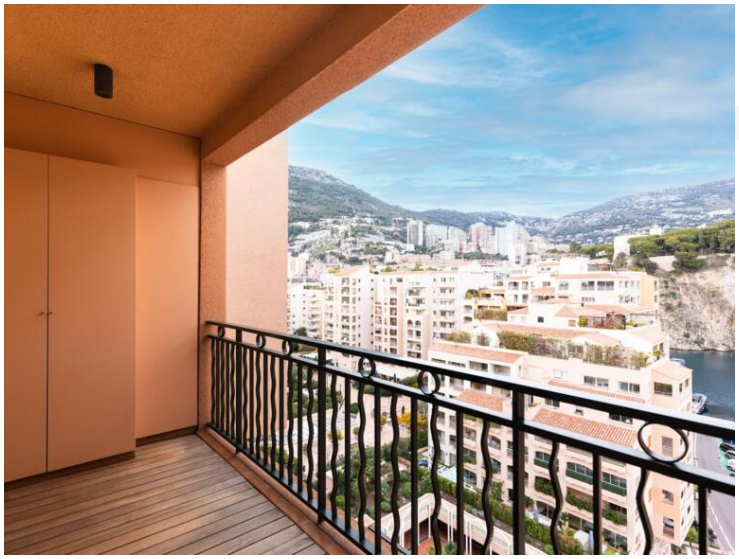

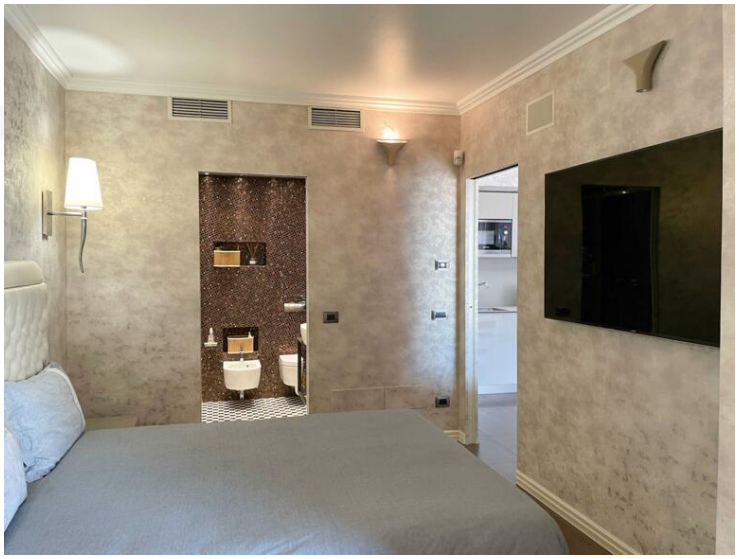

Ce document ne fait partie d'aucune offre ou contrat. Toutes mesures, surfaces et distances sont approximatives. Le descriptif et les plans ne sont donnés qu'à titre indicatif et leur exactitude n'est pas garantie. Les photographies ne montrent que certaines parties de la propriété. L'offre est valable sauf en cas de vente, retrait de vente, changement de prix ou d'autres conditions, sans préalable.

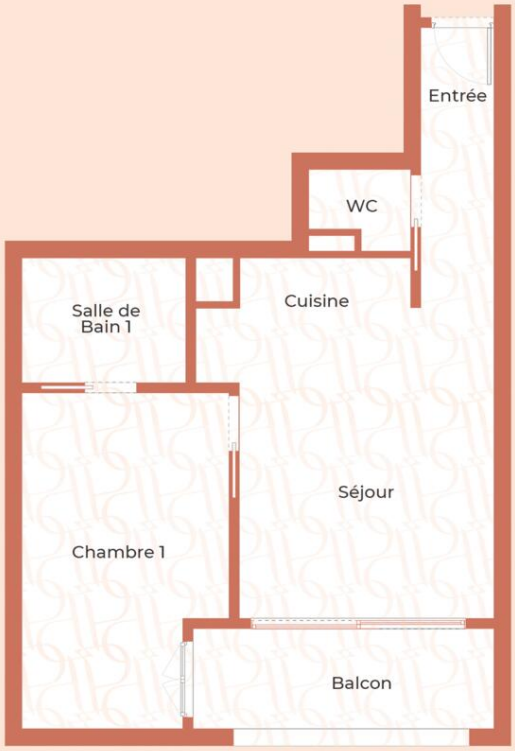

Ce document ne fait partie d'aucune offre ou contrat. Toutes mesures, surfaces et distances sont approximatives. Le descriptif et les plans ne sont donnés qu'à titre indicatif et leur exactitude n'est pas garantie. Les photographies ne montrent que certaines parties de la propriété. L'offre est valable sauf en cas de vente, retrait de vente, changement de prix ou d'autres conditions, sans préalable.