Elliman Monaco
57 Rue Grimaldi
98000 Monaco
Phone : +377 99 92 67 30
edward.dmm@elliman.mc
elliman.mc



MONACO (La Rousse) : Penthouse with panoramic sea view

Rental

Rent on request

Product type **Apartment**	*Num rooms* **5 rooms**	*Building* **Villa Annonciade**	*District* **La Rousse - Saint Roman**
Living area **436 m²**	*Terrace area* **28 m²**	*Total area* **464 m²**	*Bedrooms* **4**
Bathrooms **5**	*Parkings* **2**	*Condition* **New**	*View* **Unobstructed view**
Ref. **86889033A**			

In a luxury residence, magnificent 464 m² penthouse on three levels, offering spectacular sea views.

Entirely renovated with particular attention to detail and finish, it comprises a vast living room, dining room, separate kitchen, four large bedrooms with dressing rooms and en suite bathrooms, guest toilet and laundry room.

The roof terrace, accessible by elevator, features a lounge area and jacuzzi, ideal for enjoying the panoramic views.

Two parking spaces complete this exceptional property.

Ce document ne fait partie d'aucune offre ou contrat. Toutes mesures, surfaces et distances sont approximatives. Le descriptif et les plans ne sont donnés qu'à titre indicatif et leur exactitude n'est pas garantie. Les photographies ne montrent que certaines parties de la propriété. L'offre est valable sauf en cas de vente, retrait de vente, changement de prix ou d'autres conditions, sans préalable.

Elliman Monaco
Phone : +377 99 92 67 30
edward.dmm@elliman.mc
elliman.mc








Ce document ne fait partie d'aucune offre ou contrat. Toutes mesures, surfaces et distances sont approximatives. Le descriptif et les plans ne sont donnés qu'à titre indicatif et leur exactitude n'est pas garantie. Les photographies ne montrent que certaines parties de la propriété. L'offre est valable sauf en cas de vente, retrait de vente, changement de prix ou d'autres conditions, sans préalable.

Elliman Monaco
Phone : +377 99 92 67 30
edward.dmm@elliman.mc
elliman.mc





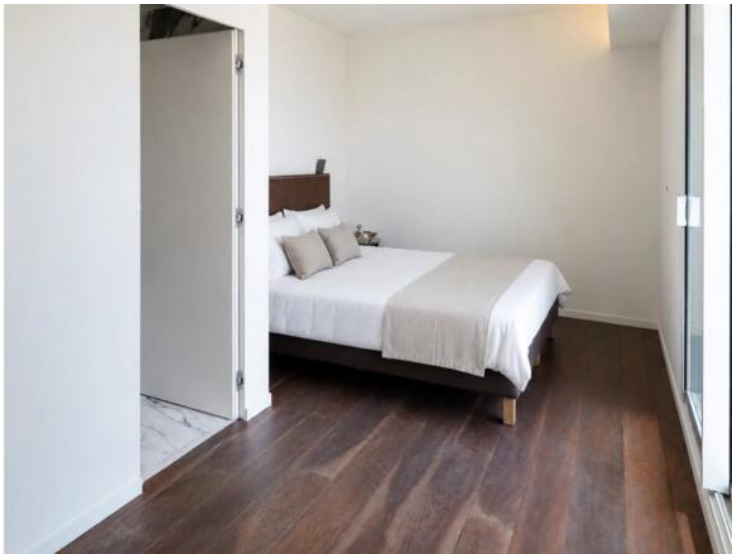



Ce document ne fait partie d'aucune offre ou contrat. Toutes mesures, surfaces et distances sont approximatives. Le descriptif et les plans ne sont donnés qu'à titre indicatif et leur exactitude n'est pas garantie. Les photographies ne montrent que certaines parties de la propriété. L'offre est valable sauf en cas de vente, retrait de vente, changement de prix ou d'autres conditions, sans préalable.