Monte-Carlo Sotheby's International Realty
Les Arcades du Métropole
2a, avenue de Grande Bretagne
98000 Monaco
Phone : +377 93 25 37 27
info@montecarlo-sothebysrealty.com
www.montecarlo-sothebysrealty.com

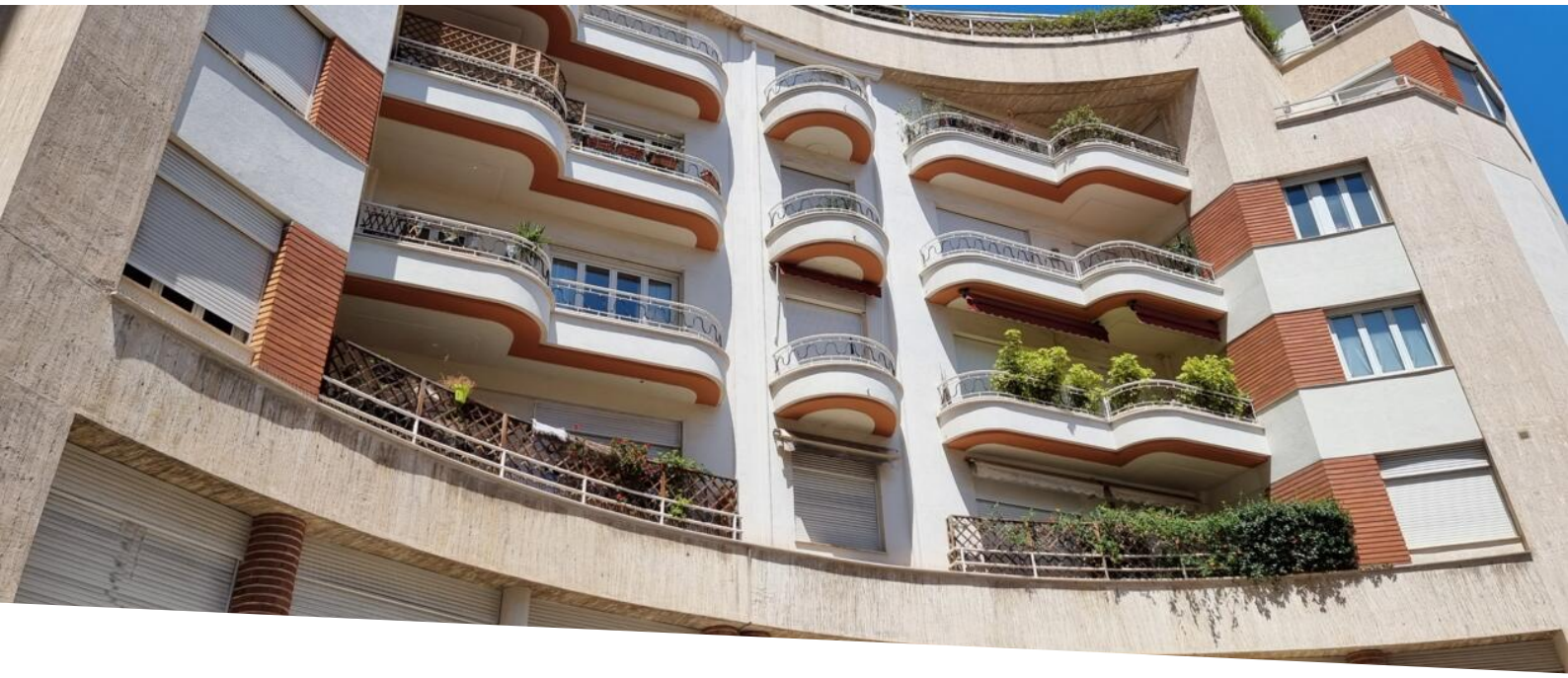

Zodiaque - 3-rooms apartment - Condamine

Rental

7 500 € / month

+ Service charges : 700 €

Product type **Apartment**	*Num rooms* **3 rooms**
Building **Le Zodiaque**	*District* **Condamine**
Living area **60 m²**	*Terrace area* **2 m²**
Total area **62 m²**	*Bedroom* **1**
Bathrooms **2**	*Parking* **1**
Cellar **1**	*Service charges* **700 €**
Condition **Very good condition**	*Ref.* **Zdq-3p/Mc2**

Le Zodiaque is a nice building with concierge service, benefits from 2 access. One located close to Place d'Armes and its market, restaurants, several shops and Port. The second is on Bd de Belgique nearby to Parc Princesse Antoinette.
This apartment has been renovated, furnished kitchen but not fitted and Air conditioning.
Its benefits also from a second private entrance.

Regarding the rental condition do not hesitate to contact us.

Entrance, kitchen, living room, 2-bedroom, shower room and bathroom.

Ce document ne fait partie d'aucune offre ou contrat. Toutes mesures, surfaces et distances sont approximatives. Le descriptif et les plans ne sont donnés qu'à titre indicatif et leur exactitude n'est pas garantie. Les photographies ne montrent que certaines parties de la propriété. L'offre est valable sauf en cas de vente, retrait de vente, changement de prix ou d'autres conditions, sans préalable.

Phone : +377 93 25 37 27
info@montecarlo-sothebysrealty.com
www.montecarlo-sothebysrealty.com













Ce document ne fait partie d'aucune offre ou contrat. Toutes mesures, surfaces et distances sont approximatives. Le descriptif et les plans ne sont donnés qu'à titre indicatif et leur exactitude n'est pas garantie. Les photographies ne montrent que certaines parties de la propriété. L'offre est valable sauf en cas de vente, retrait de vente, changement de prix ou d'autres conditions, sans préalable.

Phone : +377 93 25 37 27
info@montecarlo-sothebysrealty.com
www.montecarlo-sothebysrealty.com











Ce document ne fait partie d'aucune offre ou contrat. Toutes mesures, surfaces et distances sont approximatives. Le descriptif et les plans ne sont donnés qu'à titre indicatif et leur exactitude n'est pas garantie. Les photographies ne montrent que certaines parties de la propriété. L'offre est valable sauf en cas de vente, retrait de vente, changement de prix ou d'autres conditions, sans préalable.

Phone : +377 93 25 37 27
info@montecarlo-sothebysrealty.com
www.montecarlo-sothebysrealty.com

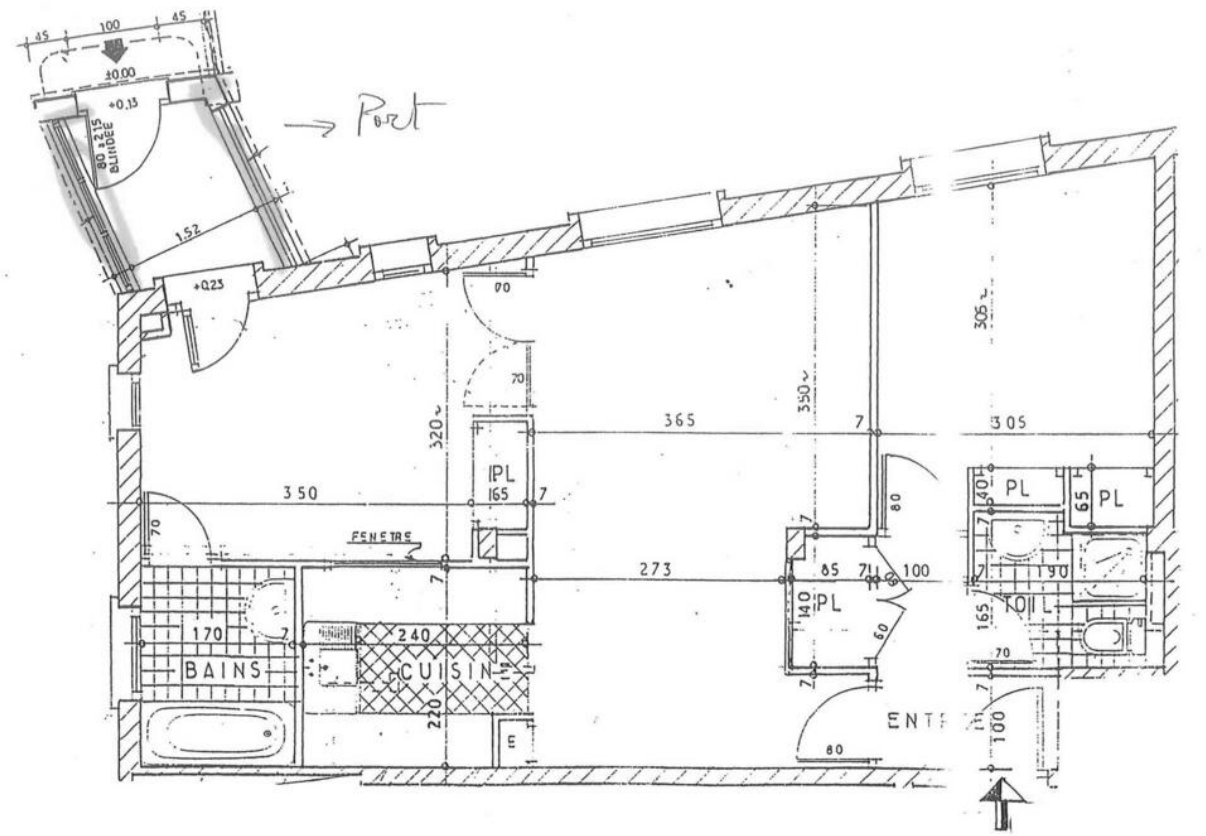

Ce document ne fait partie d'aucune offre ou contrat. Toutes mesures, surfaces et distances sont approximatives. Le descriptif et les plans ne sont donnés qu'à titre indicatif et leur exactitude n'est pas garantie. Les photographies ne montrent que certaines parties de la propriété. L'offre est valable sauf en cas de vente, retrait de vente, changement de prix ou d'autres conditions, sans préalable.