FCF IMMOBILIER
Françoise Cristea Flandrin

FCF Cristea-Flandrin Immobilier
21, boulevard des Moulins
98000 Monaco
Phone : +377 93 30 75 61
fcf@fcfrealestate.com
www.fcfrealestate.com

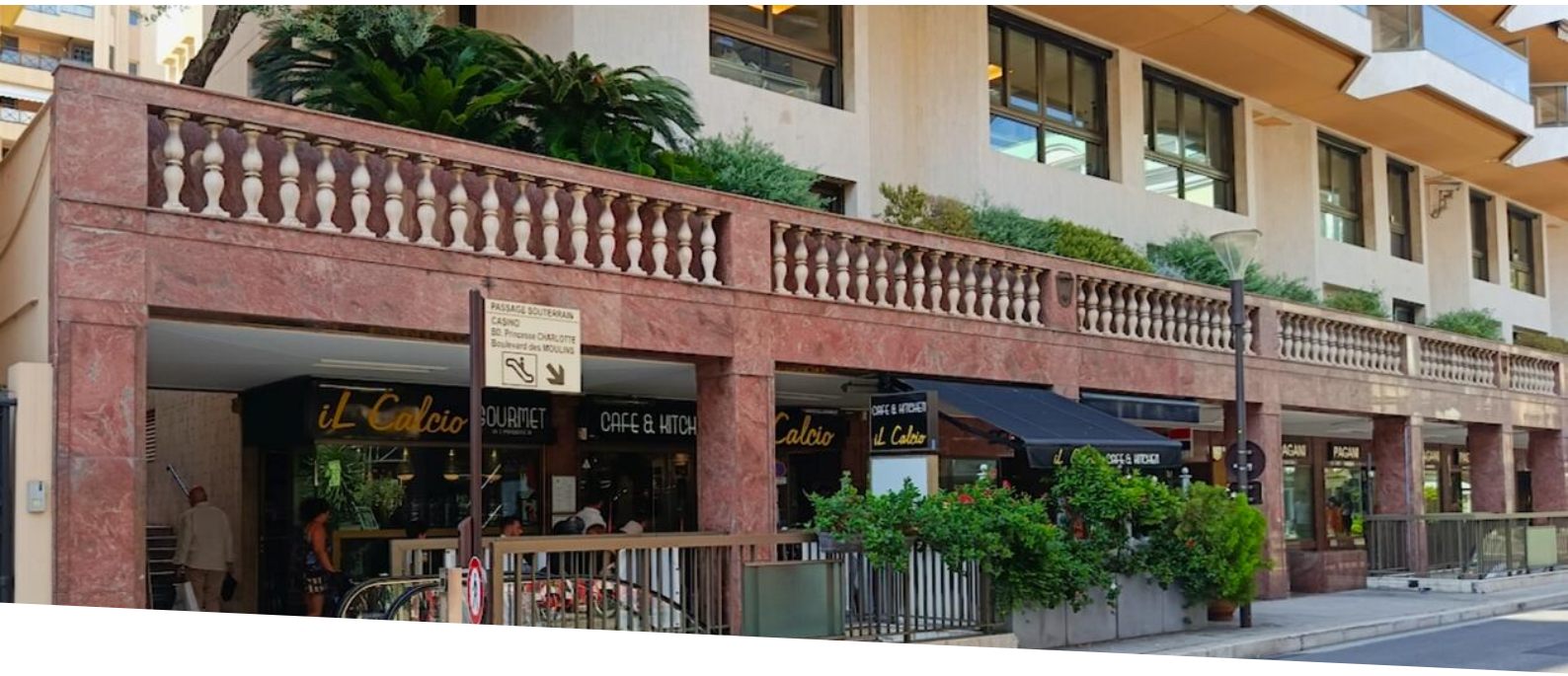

Le Régina - Boulevard des Moulins

Professional rental

2 600 € / month
+ Service charges : 50 €

Product type **Premises**	*Building* **Regina**
District **Carré d'Or**	*Service charges* **50 €**
Release date **1er décembre 2026**	*Ref.* **FFL0801**

LOCAL (administrative office) with shop window and store rooms

. Commercial space : 21.70 sqm

. Store room : 6.00 sqm

. Shop window

Ce document ne fait partie d'aucune offre ou contrat. Toutes mesures, surfaces et distances sont approximatives. Le descriptif et les plans ne sont donnés qu'à titre indicatif et leur exactitude n'est pas garantie. Les photographies ne montrent que certaines parties de la propriété. L'offre est valable sauf en cas de vente, retrait de vente, changement de prix ou d'autres conditions, sans préalable.

Phone : +377 93 30 75 61
fcf@fcfrealestate.com
www.fcfrealestate.com

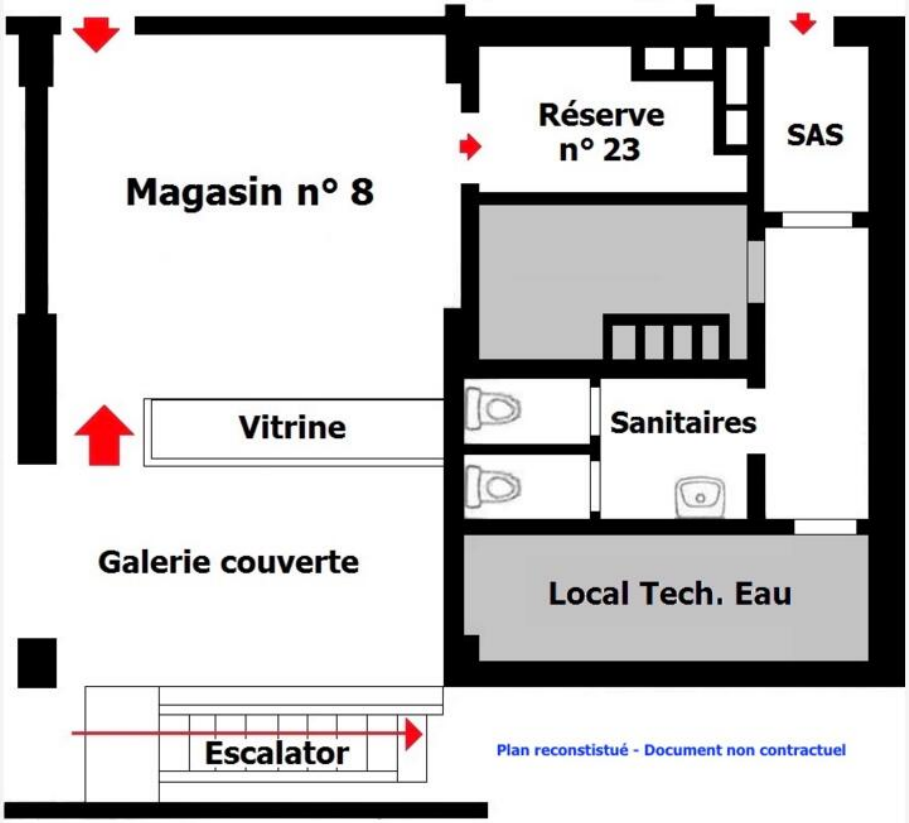

Ce document ne fait partie d'aucune offre ou contrat. Toutes mesures, surfaces et distances sont approximatives. Le descriptif et les plans ne sont donnés qu'à titre indicatif et leur exactitude n'est pas garantie. Les photographies ne montrent que certaines parties de la propriété. L'offre est valable sauf en cas de vente, retrait de vente, changement de prix ou d'autres conditions, sans préalable.

Phone : +377 93 30 75 61
fcf@fcfrealestate.com
www.fcfrealestate.com

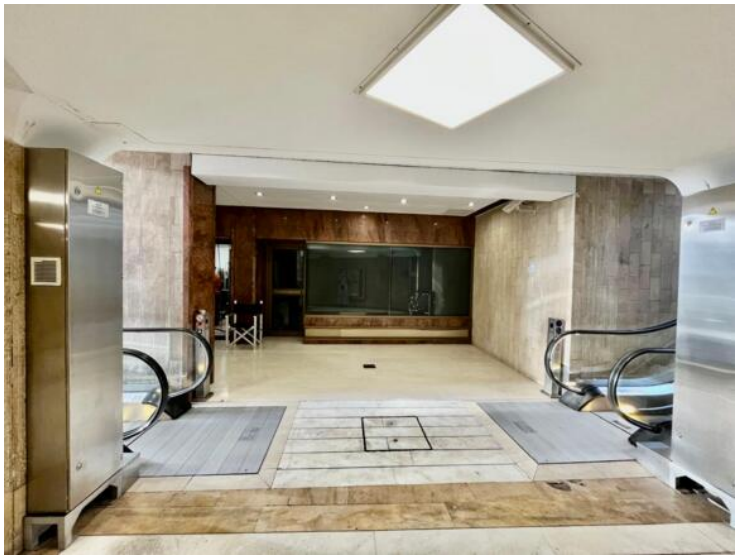

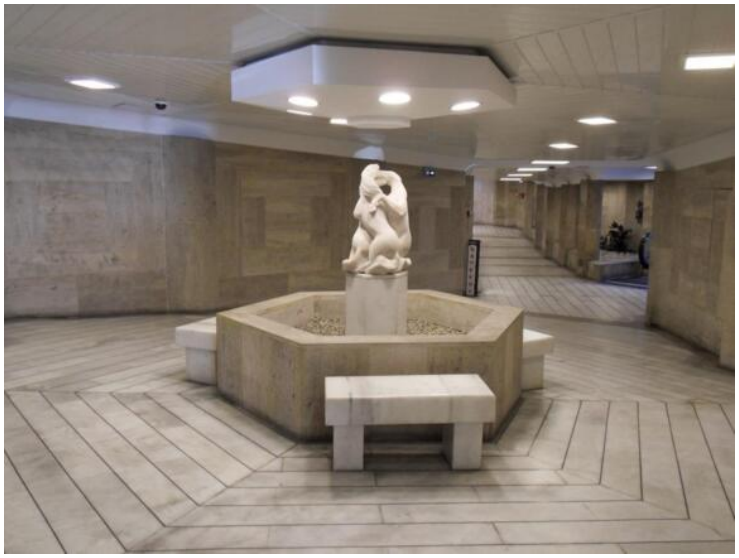

Ce document ne fait partie d'aucune offre ou contrat. Toutes mesures, surfaces et distances sont approximatives. Le descriptif et les plans ne sont donnés qu'à titre indicatif et leur exactitude n'est pas garantie. Les photographies ne montrent que certaines parties de la propriété. L'offre est valable sauf en cas de vente, retrait de vente, changement de prix ou d'autres conditions, sans préalable.

Phone : +377 93 30 75 61
fcf@fcfrealestate.com
www.fcfrealestate.com

Ce document ne fait partie d'aucune offre ou contrat. Toutes mesures, surfaces et distances sont approximatives. Le descriptif et les plans ne sont donnés qu'à titre indicatif et leur exactitude n'est pas garantie. Les photographies ne montrent que certaines parties de la propriété. L'offre est valable sauf en cas de vente, retrait de vente, changement de prix ou d'autres conditions, sans préalable.