Coletti Real Estate
30, boulevard des Moulins
98000 Monaco
Phone : +377 97 70 05 55
Fax : +377 97 70 05 50
info@colettirealestate.com
www.colettirealestate.com

Spacious 4-room apartment in the heart of La Condamine

Rental — Sole agent — 12 500 € / month

+ Service charges : 740 €

Product type **Apartment**	*Num rooms* **4 rooms**
Building **Le Zodiaque**	*District* **Condamine**
Living area **137 m²**	*Terrace area* **6 m²**
Total area **143 m²**	*Bedrooms* **3**
Bathrooms **3**	*Cellar* **1**
Floor **2**	*Service charges* **740 €**
Release date **01/01/2027**	*Ref.* **ZOD-2A**

In a residence with concierge ideally located in La Condamine, a beautiful 4-room apartment with terrace.

Located in the residence Le Zodiaque, in La Condamine, with concierge service, this beautiful 4-room apartment consists of an entrance hall, a double living room opening onto a balcony, a fully equipped kitchen, three bedrooms, three bathrooms and a guest toilet.



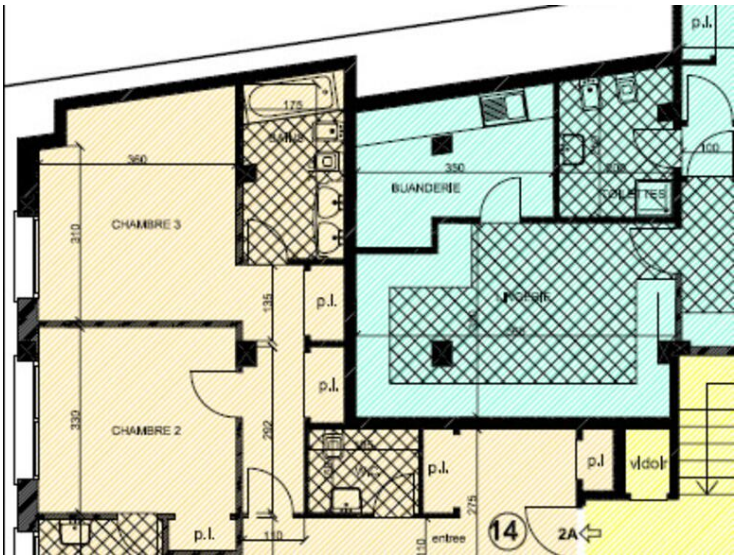

Ce document ne fait partie d'aucune offre ou contrat. Toutes mesures, surfaces et distances sont approximatives. Le descriptif et les plans ne sont donnés qu'à titre indicatif et leur exactitude n'est pas garantie. Les photographies ne montrent que certaines parties de la propriété. L'offre est valable sauf en cas de vente, retrait de vente, changement de prix ou d'autres conditions, sans préalable.