Coletti Real Estate
30, boulevard des Moulins
98000 Monaco
Phone : +377 97 70 05 55
Fax : +377 97 70 05 50
info@colettirealestate.com
www.colettirealestate.com

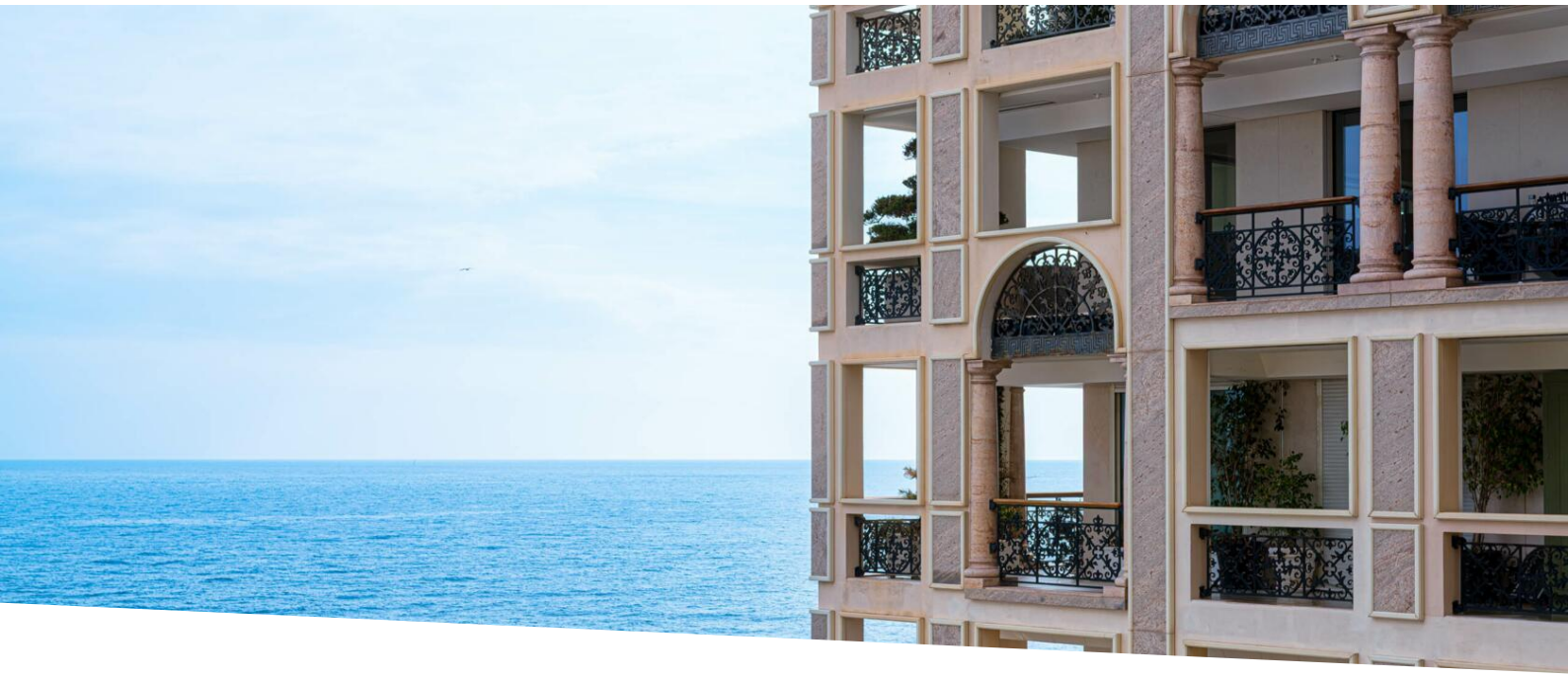

Prestigious apartment at Seaside Plaza

Rental | Sole agent | 25 000 € / month
+ Service charges : 700 €

Product type **Apartment**	*Num rooms* **3 rooms**
Building **Seaside Plaza**	*District* **Fontvieille**
Living area **139 m²**	*Terrace area* **72 m²**
Total area **211 m²**	*Bedrooms* **2**
Bathrooms **2**	*Parking* **1**
Cellar **1**	*Floor* **7**
Service charges **700 €**	*Condition* **New**
View **Vue mer**	*Release date* **01/01/2027**
Ref. **SEAS-P**	

In the prestigious Seaside Plaza residence, discover a sublime three-room apartment completely renovated with exquisite taste and materials of the highest quality. Offering generous spaces and bathed in light, this rare property offers stunning sea views that stretches out over the Mediterranean, creating a perfect living environment.

Every detail has been carefully thought out to combine aesthetics and functionality. The luxury finishes underline the uniqueness of this apartment, where elegance and modernity coexist harmoniously.

Ce document ne fait partie d'aucune offre ou contrat. Toutes mesures, surfaces et distances sont approximatives. Le descriptif et les plans ne sont donnés qu'à titre indicatif et leur exactitude n'est pas garantie. Les photographies ne montrent que certaines parties de la propriété. L'offre est valable sauf en cas de vente, retrait de vente, changement de prix ou d'autres conditions, sans préalable.

Coletti Real Estate
Phone : +377 97 70 05 55
Fax : +377 97 70 05 50
info@colettirealestate.com
www.colettirealestate.com

The Seaside Plaza residence, a true icon of prestige in Monaco, offers its residents exclusive services. An exceptional swimming pool and a gym equipped with top-of-the-range equipment enhance everyday life. Secure 24/7 and equipped with a concierge service, it guarantees absolute comfort and unparalleled tranquility.
Ideally located in one of the most sought-after areas of the Principality, this apartment perfectly embodies the Mediterranean art of living, between refinement, serenity and absolute luxury.







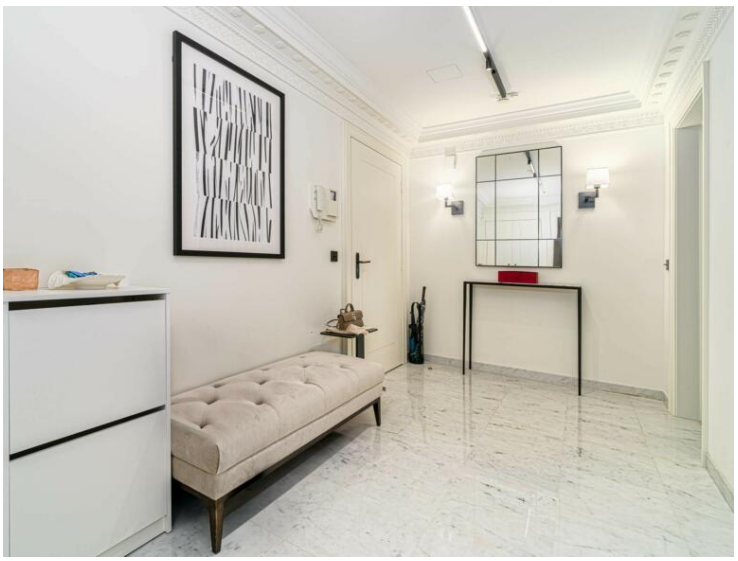

Ce document ne fait partie d'aucune offre ou contrat. Toutes mesures, surfaces et distances sont approximatives. Le descriptif et les plans ne sont donnés qu'à titre indicatif et leur exactitude n'est pas garantie. Les photographies ne montrent que certaines parties de la propriété. L'offre est valable sauf en cas de vente, retrait de vente, changement de prix ou d'autres conditions, sans préalable.

Coletti Real Estate
Phone : +377 97 70 05 55
Fax : +377 97 70 05 50
info@colettirealestate.com
www.colettirealestate.com













Ce document ne fait partie d'aucune offre ou contrat. Toutes mesures, surfaces et distances sont approximatives. Le descriptif et les plans ne sont donnés qu'à titre indicatif et leur exactitude n'est pas garantie. Les photographies ne montrent que certaines parties de la propriété. L'offre est valable sauf en cas de vente, retrait de vente, changement de prix ou d'autres conditions, sans préalable.

COLETTI
REAL ESTATE

Coletti Real Estate
Phone : +377 97 70 05 55
Fax : +377 97 70 05 50
info@colettirealestate.com
www.colettirealestate.com



Ce document ne fait partie d'aucune offre ou contrat. Toutes mesures, surfaces et distances sont approximatives. Le descriptif et les plans ne sont donnés qu'à titre indicatif et leur exactitude n'est pas garantie. Les photographies ne montrent que certaines parties de la propriété. L'offre est valable sauf en cas de vente, retrait de vente, changement de prix ou d'autres conditions, sans préalable.