Roc Agency
28, rue Comte Felix Gastaldi
98000 Monaco
Tél : +377 93 25 35 20
jyl@rocagency.com
www.rocagency.com

Charmant 2 pièces à la vente, Loi 1291

Vente

2 150 000 €

Type de produit **Appartement**	*Nb. pièces* **3 pièces**
Quartier **Condamine**	*Ville* **Monaco**
Pays **Monaco**	*Superficie habitable* **55 m²**
Superficie terrasse **10 m²**	*Superficie totale* **65 m²**
Chambre **1**	*Salle de bains* **1**
Etage **2**	*Etat* **Bon état**
Date de libération **Rapidement**	*Lois* **Loi 1291**
Ref. **ROC20124**	

Bel appartement bourgeois très lumineux en bon état, loi 1235

Bel appartement en excellent état, très lumineux. Loi 1235.

L'appartement se compose d'une entrée, une grande cuisine équipée donnant sur le balcon, un séjour ouvert sur ce même balcon, une chambre puis une salle de douche.

Ce document ne fait partie d'aucune offre ou contrat. Toutes mesures, surfaces et distances sont approximatives. Le descriptif et les plans ne sont donnés qu'à titre indicatif et leur exactitude n'est pas garantie. Les photographies ne montrent que certaines parties de la propriété. L'offre est valable sauf en cas de vente, retrait de vente, changement de prix ou d'autres conditions, sans préalable.

Roc Agency
Tél : +377 93 25 35 20
jyl@rocagency.com
www.rocagency.com

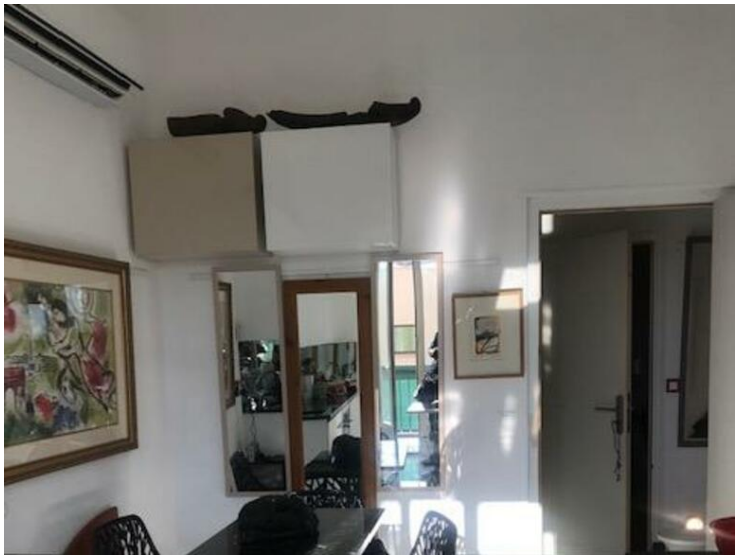

Ce document ne fait partie d'aucune offre ou contrat. Toutes mesures, surfaces et distances sont approximatives. Le descriptif et les plans ne sont donnés qu'à titre indicatif et leur exactitude n'est pas garantie. Les photographies ne montrent que certaines parties de la propriété. L'offre est valable sauf en cas de vente, retrait de vente, changement de prix ou d'autres conditions, sans préalable.

Roc Agency
Tél : +377 93 25 35 20
jyl@rocagency.com
www.rocagency.com

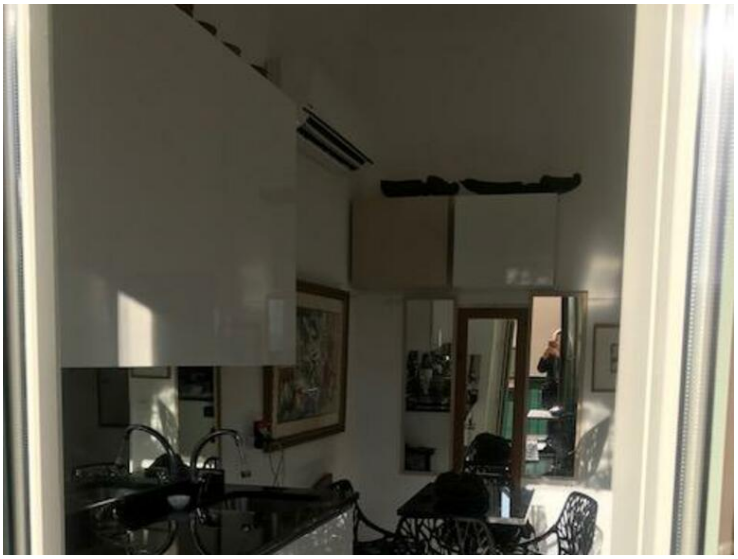

Ce document ne fait partie d'aucune offre ou contrat. Toutes mesures, surfaces et distances sont approximatives. Le descriptif et les plans ne sont donnés qu'à titre indicatif et leur exactitude n'est pas garantie. Les photographies ne montrent que certaines parties de la propriété. L'offre est valable sauf en cas de vente, retrait de vente, changement de prix ou d'autres conditions, sans préalable.