Dameno Immobilier
Monte Carlo Palace - 2° étage - 7 Boulevard des Moulins
MC 98000 MONACO
Tél : +377 93 50 25 30
Fax : +377 93 15 96 79
info@dameno.mc
www.dameno.mc

PATIO PALACE - 4/5P LUMINEUX AVEC GRANDE TERRASSE ET VUE ROCHER/MER

Vente

11 800 000 €

Type de produit **Appartement**	*Nb. pièces* **5 pièces**
Immeuble **Patio Palace**	*Quartier* **Jardin Exotique**
Superficie habitable **220 m²**	*Superficie terrasse* **73 m²**
Superficie totale **293 m²**	*Chambres* **3**
Salles de bains **3**	*Caves* **2**
Etage **12**	*Ref.* **VDMT231002**

Bel appartement avec salon/salle à manger et 3 chambres donnant sur terrasse vue mer

Nous vous proposons un appartement de 4/5P au 12ème étage du Patio Palace profitant d'une vue mer incroyable. Résidence avec piscine et service de sécurité 24h/24.

Cet appartement d'une superficie totale de presque 294m² (dont 73m² de terrasse) se compose d'une entrée avec toilette invité, d'une cuisine indépendante, salon, salle à manger et 3 chambres bénéficiant chacune de leur salle de bains.

2 caves complètent ce bien. En sus, possibilité d'achat de 4 places de parkings au 2ème sous sol (370.000€

Ce document ne fait partie d'aucune offre ou contrat. Toutes mesures, surfaces et distances sont approximatives. Le descriptif et les plans ne sont donnés qu'à titre indicatif et leur exactitude n'est pas garantie. Les photographies ne montrent que certaines parties de la propriété. L'offre est valable sauf en cas de vente, retrait de vente, changement de prix ou d'autres conditions, sans préalable.

l'unité).

Appartement de 3/4 pièces mitoyen à la vente avec possibilité d'un achat groupé (réf : VDMT231003)

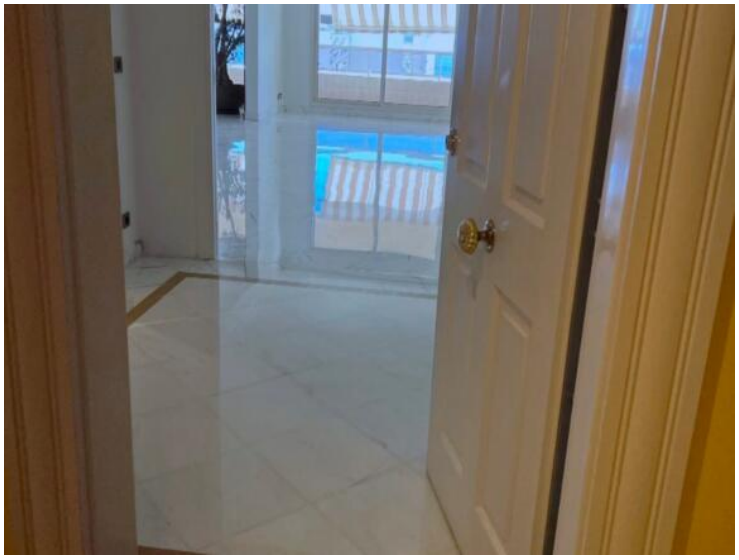

Ce document ne fait partie d'aucune offre ou contrat. Toutes mesures, surfaces et distances sont approximatives. Le descriptif et les plans ne sont donnés qu'à titre indicatif et leur exactitude n'est pas garantie. Les photographies ne montrent que certaines parties de la propriété. L'offre est valable sauf en cas de vente, retrait de vente, changement de prix ou d'autres conditions, sans préalable.

Dameno Immobilier
Tél : +377 93 50 25 30
Fax : +377 93 15 96 79
info@dameno.mc
www.dameno.mc

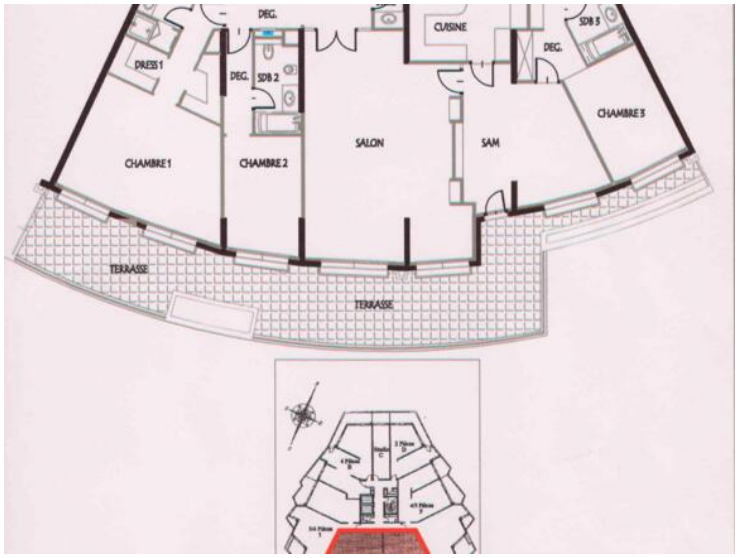

Ce document ne fait partie d'aucune offre ou contrat. Toutes mesures, surfaces et distances sont approximatives. Le descriptif et les plans ne sont donnés qu'à titre indicatif et leur exactitude n'est pas garantie. Les photographies ne montrent que certaines parties de la propriété. L'offre est valable sauf en cas de vente, retrait de vente, changement de prix ou d'autres conditions, sans préalable.