AAA Monaco Town & Sea Immobilier
8 boulevard des Moulins
98000 Monaco
Tél : +377 97 77 07 77
info@town-sea.com
www.town-sea.com

VENTE - 5 PIECES PATIO PALACE

Vente

11 800 000 €

Type de produit **Appartement**	*Nb. pièces* **5 pièces**
Immeuble **Patio Palace**	*Quartier* **Jardin Exotique**
Superficie habitable **220,07 m²**	*Superficie terrasse* **73,08 m²**
Superficie totale **293,15 m²**	*Caves* **2**
Ref. **VA-03102023-PP**	

GRAND APPARTEMENT AVEC VUE MER

Dans une résidence situé au Jardin exotique, nous vous proposons à la vente un appartement de type 5 pièces.

Cet appartement d'une superficie totale de presque 294m² (dont 73m² de terrasse) se compose d'une entrée avec toilette invité, d'une cuisine indépendante, salon, salle à manger et 3 chambres bénéficiant chacune de leur salle de bains et dressing.

2 caves complètent ce bien.

En sus, possibilité d'achat de 4 places de parkings au 2ème sous sol (370.000€ l'unité).

Appartement de 3/4 pièces mitoyen à la vente avec possibilité d'un achat groupé.

Ce document ne fait partie d'aucune offre ou contrat. Toutes mesures, surfaces et distances sont approximatives. Le descriptif et les plans ne sont donnés qu'à titre indicatif et leur exactitude n'est pas garantie. Les photographies ne montrent que certaines parties de la propriété. L'offre est valable sauf en cas de vente, retrait de vente, changement de prix ou d'autres conditions, sans préalable.

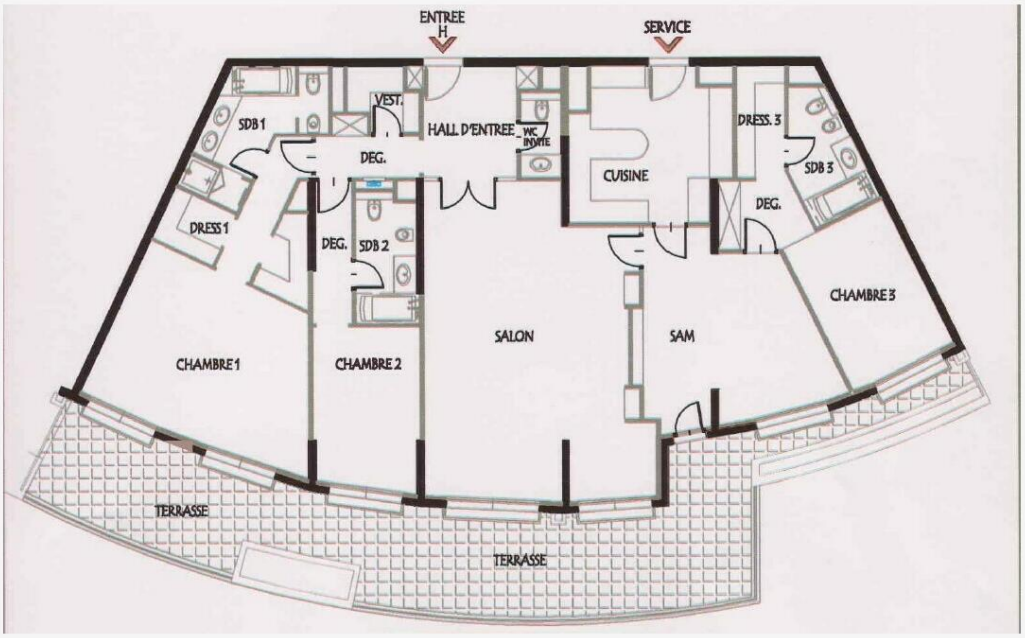

Ce document ne fait partie d'aucune offre ou contrat. Toutes mesures, surfaces et distances sont approximatives. Le descriptif et les plans ne sont donnés qu'à titre indicatif et leur exactitude n'est pas garantie. Les photographies ne montrent que certaines parties de la propriété. L'offre est valable sauf en cas de vente, retrait de vente, changement de prix ou d'autres conditions, sans préalable.

Ce document ne fait partie d'aucune offre ou contrat. Toutes mesures, surfaces et distances sont approximatives. Le descriptif et les plans ne sont donnés qu'à titre indicatif et leur exactitude n'est pas garantie. Les photographies ne montrent que certaines parties de la propriété. L'offre est valable sauf en cas de vente, retrait de vente, changement de prix ou d'autres conditions, sans préalable.