Dameno Immobilier
Monte Carlo Palace - 2° étage - 7 Boulevard des Moulins
MC 98000 MONACO
Tél : +377 93 50 25 30
Fax : +377 93 15 96 79
info@dameno.mc
www.dameno.mc

Bureau 4 pièces proche du Carré d'Or

Vente professionnelle

3 500 000 €

Type de produit **Bureau**	*Nb. pièces* **4 pièces**
Immeuble **Les Lierres**	*Quartier* **Monte-Carlo**
Superficie habitable **75 m²**	*Salle de bains* **1**
Etage **2**	*Date de libération* **15/05/2024**
Ref. **V0018RC**	

Bureaux en excellent état dans immeuble bourgeois plein centre, proche Carré d'Or.

Nous vous proposons ce bureau en parfait état d'une surface totale de 75m² situé dans un bel immeuble bourgeois, avec ascenseur, composé comme suit : entrée avec beau bureau d'accueil, un grand bureau en façade, deux bureaux standards et un toilette H/F. Ce bureau bénéficie de placards muraux et de la climatisation réversible.

Ce document ne fait partie d'aucune offre ou contrat. Toutes mesures, surfaces et distances sont approximatives. Le descriptif et les plans ne sont donnés qu'à titre indicatif et leur exactitude n'est pas garantie. Les photographies ne montrent que certaines parties de la propriété. L'offre est valable sauf en cas de vente, retrait de vente, changement de prix ou d'autres conditions, sans préalable.

Dameno Immobilier
Tél : +377 93 50 25 30
Fax : +377 93 15 96 79
info@dameno.mc
www.dameno.mc

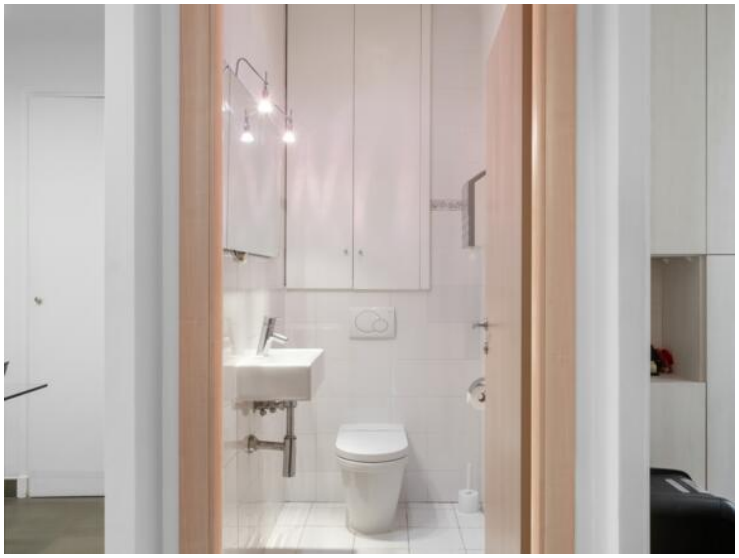

Ce document ne fait partie d'aucune offre ou contrat. Toutes mesures, surfaces et distances sont approximatives. Le descriptif et les plans ne sont donnés qu'à titre indicatif et leur exactitude n'est pas garantie. Les photographies ne montrent que certaines parties de la propriété. L'offre est valable sauf en cas de vente, retrait de vente, changement de prix ou d'autres conditions, sans préalable.

Dameno Immobilier
Tél : +377 93 50 25 30
Fax : +377 93 15 96 79
info@dameno.mc
www.dameno.mc

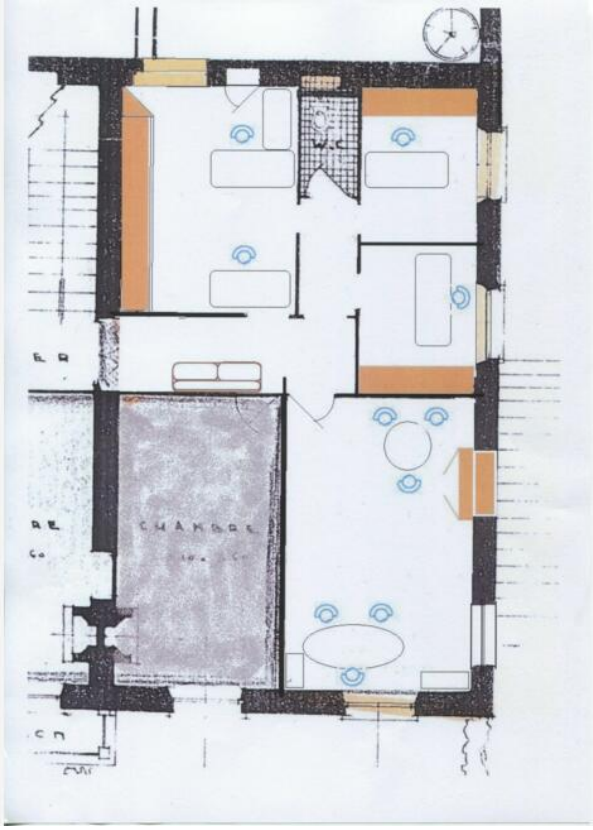

Ce document ne fait partie d'aucune offre ou contrat. Toutes mesures, surfaces et distances sont approximatives. Le descriptif et les plans ne sont donnés qu'à titre indicatif et leur exactitude n'est pas garantie. Les photographies ne montrent que certaines parties de la propriété. L'offre est valable sauf en cas de vente, retrait de vente, changement de prix ou d'autres conditions, sans préalable.