PASTOR IMMOBILIER
27 avenue Princesse Grace
Le Formentor
98000 Monaco
Tél : +377 97 70 20 70
contact@pastor-immo.mc
pastor-immobilier.com

CONDAMINE 3 PIECES VILLA BELLEVUE

Vente

2 980 000 €

Type de produit **Appartement**	*Nb. pièces* **3 pièces**
Immeuble **Villa Bellevue (Grimaldi)**	*Quartier* **Condamine**
Superficie habitable **85 m²**	*Chambres* **2**
Salles de bains **2**	*Parking* **1**
Etage **1**	*Charges annuelles* **1 500 €**
Etat **Très bon état**	*Usage mixte* **Oui**
Date de libération **Sous peu**	*Lois* **Loi 887**
Ref. **3PVBellevue**	

Belle résidence Bourgeoise située en retrait sur la rue Grimaldi avec jardin, idéalement placée dans le quartier très recherché de La Condamine, à deux pas du Port.

Ce bel appartement a été rénové récemment. Il se compose d'un spacieux séjour avec cuisine américaine, deux chambres, deux salles de douches, une toilette invitée.
Possibilité d'acquérir un emplacement de parking à 350.000€ et une cave à 80.000€, disponibles dans l'immeuble « Le 45G »
Loi 887.

Ce document ne fait partie d'aucune offre ou contrat. Toutes mesures, surfaces et distances sont approximatives. Le descriptif et les plans ne sont donnés qu'à titre indicatif et leur exactitude n'est pas garantie. Les photographies ne montrent que certaines parties de la propriété. L'offre est valable sauf en cas de vente, retrait de vente, changement de prix ou d'autres conditions, sans préalable.

Usage mixte et professions libérales autorisées.

Ce document ne fait partie d'aucune offre ou contrat. Toutes mesures, surfaces et distances sont approximatives. Le descriptif et les plans ne sont donnés qu'à titre indicatif et leur exactitude n'est pas garantie. Les photographies ne montrent que certaines parties de la propriété. L'offre est valable sauf en cas de vente, retrait de vente, changement de prix ou d'autres conditions, sans préalable.

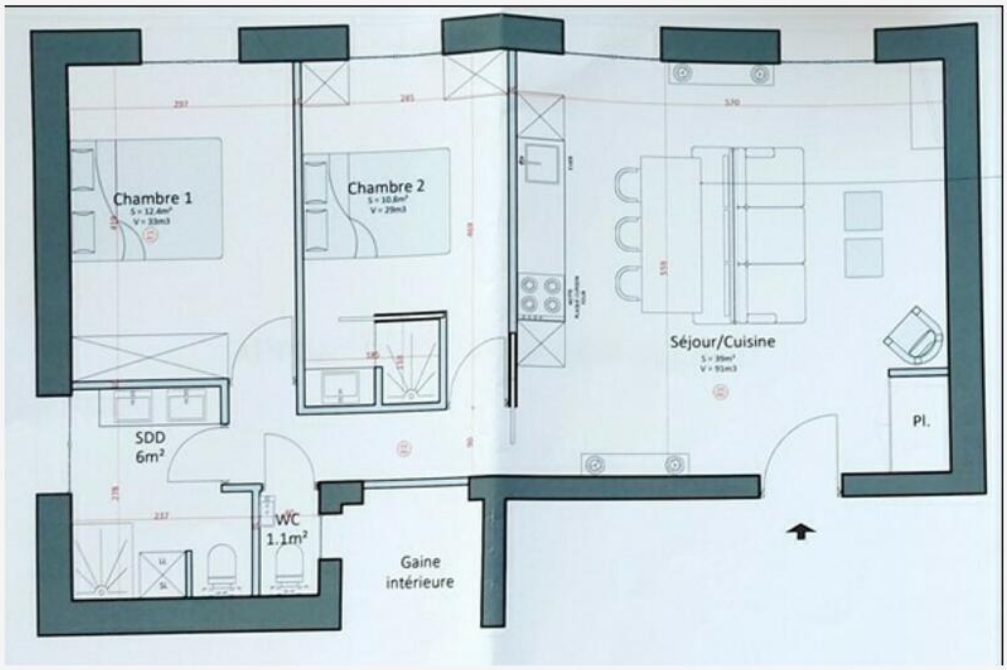

Ce document ne fait partie d'aucune offre ou contrat. Toutes mesures, surfaces et distances sont approximatives. Le descriptif et les plans ne sont donnés qu'à titre indicatif et leur exactitude n'est pas garantie. Les photographies ne montrent que certaines parties de la propriété. L'offre est valable sauf en cas de vente, retrait de vente, changement de prix ou d'autres conditions, sans préalable.