Powers Properties
8 Avenue Saint Laurent
98000 Monaco
Tél : +377 92 05 23 23
contact@powers.mc
www.powersproperties.mc

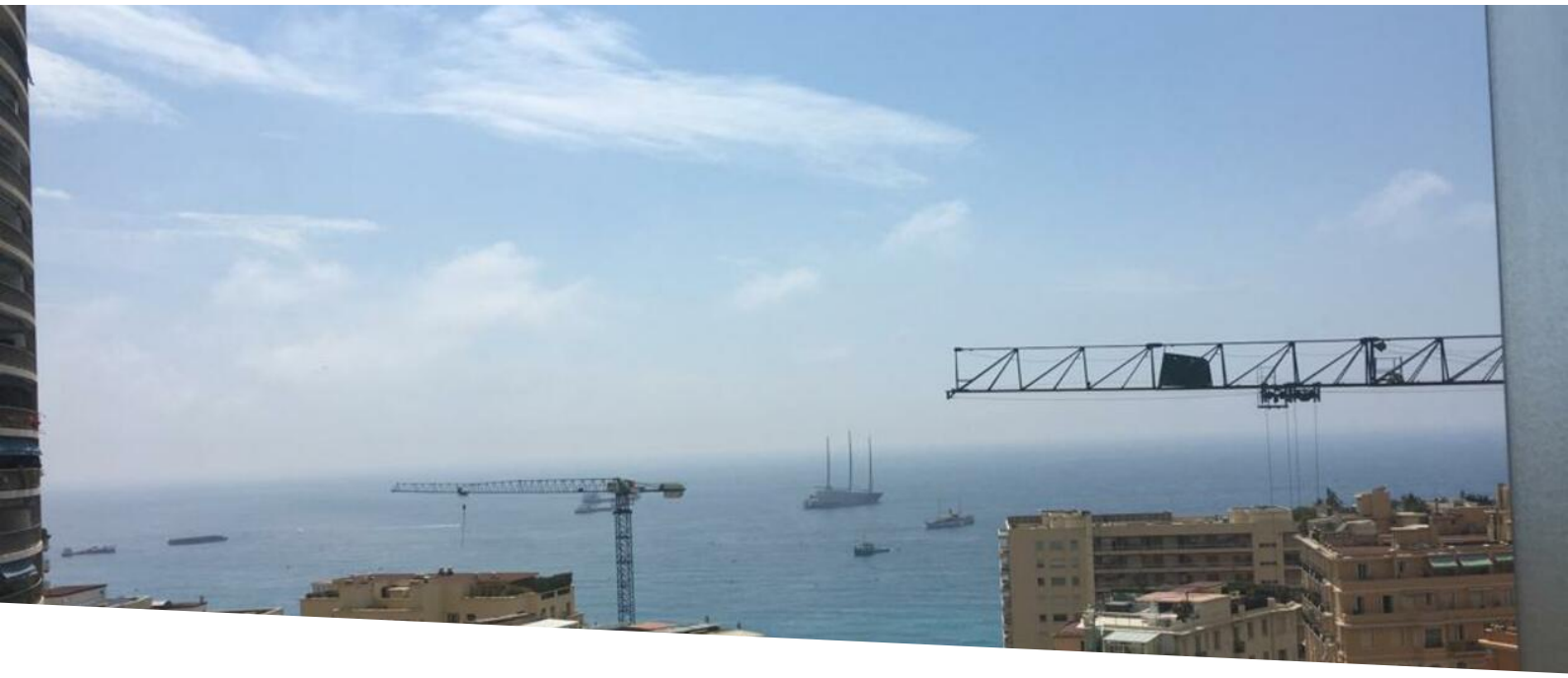

2 pièces Très lumineux avec une vue mer - L'Annonciade

Vente 3 900 000 €

Type de produit **Appartement**	*Nb. pièces* **2 pièces**	*Immeuble* **Annonciade**	*Quartier* **La Rousse - Saint Roman**
Superficie habitable **63 m²**	*Superficie terrasse* **12 m²**	*Superficie totale* **75 m²**	*Chambre* **1**
Salle de bains **1**	*Parking* **1**	*Cave* **1**	*Etage* **10**
Etat **Bon état**	*Ref.* **PPMCV306**		

Ce 2 pièces bénéficie d'une très belle vue mer. Il est composé comme suit:

Un salon et une chambre donne sur une belle terrasse de 20 m2, une cuisine demie ouverte sur le séjour, et une salle de bain.

Une cave et une parking complètent ce bien.

Ce document ne fait partie d'aucune offre ou contrat. Toutes mesures, surfaces et distances sont approximatives. Le descriptif et les plans ne sont donnés qu'à titre indicatif et leur exactitude n'est pas garantie. Les photographies ne montrent que certaines parties de la propriété. L'offre est valable sauf en cas de vente, retrait de vente, changement de prix ou d'autres conditions, sans préalable.

Powers Properties
Tél : +377 92 05 23 23
contact@powers.mc
www.powersproperties.mc

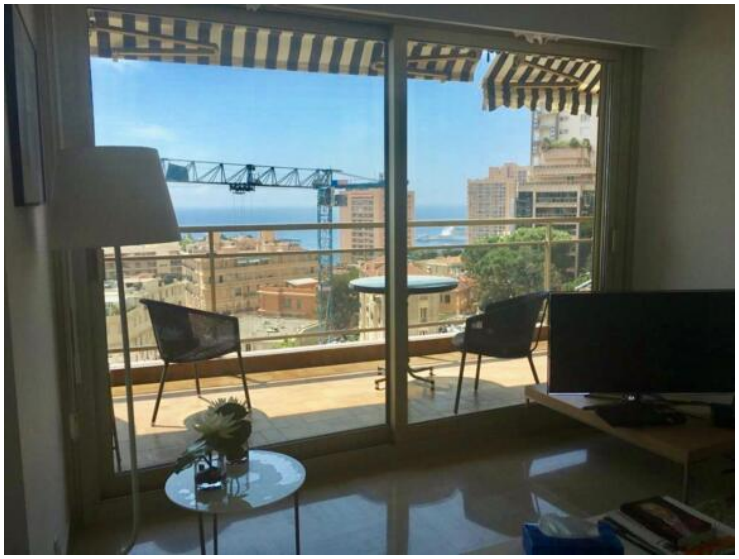

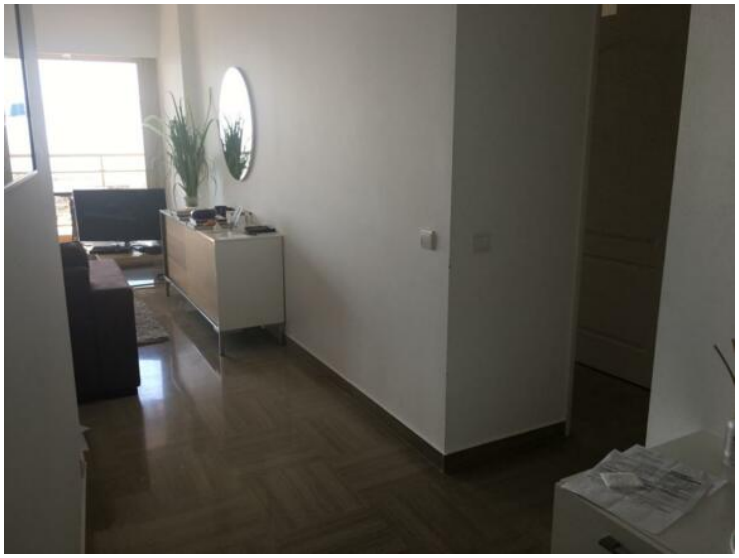

Ce document ne fait partie d'aucune offre ou contrat. Toutes mesures, surfaces et distances sont approximatives. Le descriptif et les plans ne sont donnés qu'à titre indicatif et leur exactitude n'est pas garantie. Les photographies ne montrent que certaines parties de la propriété. L'offre est valable sauf en cas de vente, retrait de vente, changement de prix ou d'autres conditions, sans préalable.

Powers Properties
Tél : +377 92 05 23 23
contact@powers.mc
www.powersproperties.mc

Entrée	8	m²
Cuisine	4,63	m²
W.C	1,26	m²
Salle de bain	4,31	m²
Chambre	17,14	m²
Séjour	15,92	m²
Terrasse	12,11	m²
Superficie habitable	63,37	m²

Superficie total	75	m²

Ce document ne fait partie d'aucune offre ou contrat. Toutes mesures, surfaces et distances sont approximatives. Le descriptif et les plans ne sont donnés qu'à titre indicatif et leur exactitude n'est pas garantie. Les photographies ne montrent que certaines parties de la propriété. L'offre est valable sauf en cas de vente, retrait de vente, changement de prix ou d'autres conditions, sans préalable.