Miells
14 Avenue de la Costa
98000 Monaco
Tél : +377 97 97 79 29
Fax : +377 97 97 79 28
info@miells.com
www.miells.com

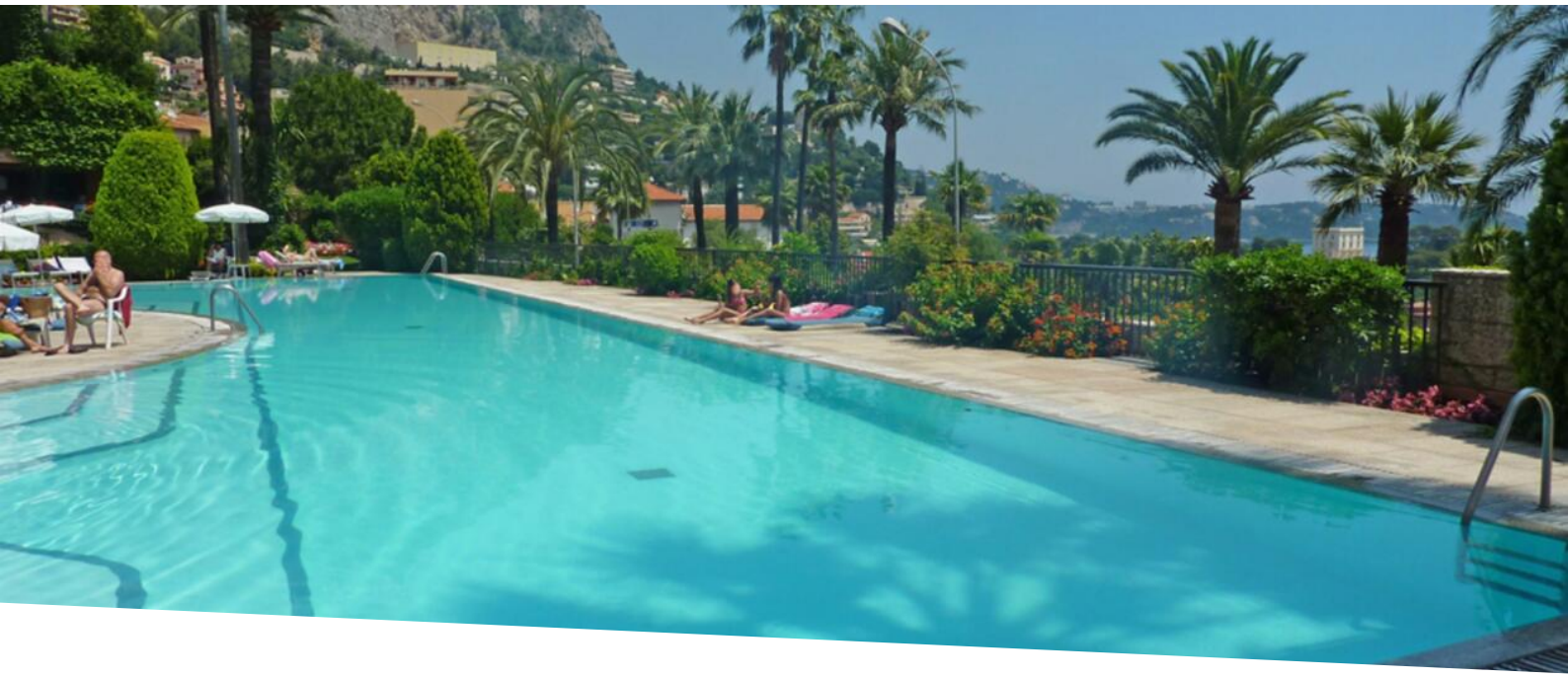

Pied à terre dans résidence avec piscine

2 850 € / mois
+ Charges : 250 €

Location

Type de produit **Appartement**	*Nb. pièces* **Studio**
Immeuble **Parc Saint Roman**	*Quartier* **La Rousse - Saint Roman**
Superficie habitable **30 m²**	*Parking* **1**
Cave **1**	*Etage* **21**
Charges **250 €**	*Date de libération* **01/04/2024**
Ref. **MP-2670**	

Situé en étage élevé, beau studio de 30 m2 parfait pour un pied à terre.

Une des résidences avec concierge les plus réputées de la Principauté, située à proximité de la prestigieuse plage du Monte-Carlo Beach et des courts du Country Club. Magnifique parc arboré avec vaste piscine, solarium, snack-bar et sauna, bibliothèque, aire de jeux pour les enfants, aire pour les chiens ainsi qu'un lavage auto.

Studio en étage élevé composé d'une entrée, kitchenette équipée, pièce princaple, salle de douche. Cave et parking.

Ce document ne fait partie d'aucune offre ou contrat. Toutes mesures, surfaces et distances sont approximatives. Le descriptif et les plans ne sont donnés qu'à titre indicatif et leur exactitude n'est pas garantie. Les photographies ne montrent que certaines parties de la propriété. L'offre est valable sauf en cas de vente, retrait de vente, changement de prix ou d'autres conditions, sans préalable.

Miells
Tél : +377 97 97 79 29
Fax : +377 97 97 79 28
info@miells.com
www.miells.com

Ce document ne fait partie d'aucune offre ou contrat. Toutes mesures, surfaces et distances sont approximatives. Le descriptif et les plans ne sont donnés qu'à titre indicatif et leur exactitude n'est pas garantie. Les photographies ne montrent que certaines parties de la propriété. L'offre est valable sauf en cas de vente, retrait de vente, changement de prix ou d'autres conditions, sans préalable.

Miells
Tél : +377 97 97 79 29
Fax : +377 97 97 79 28
info@miells.com
www.miells.com

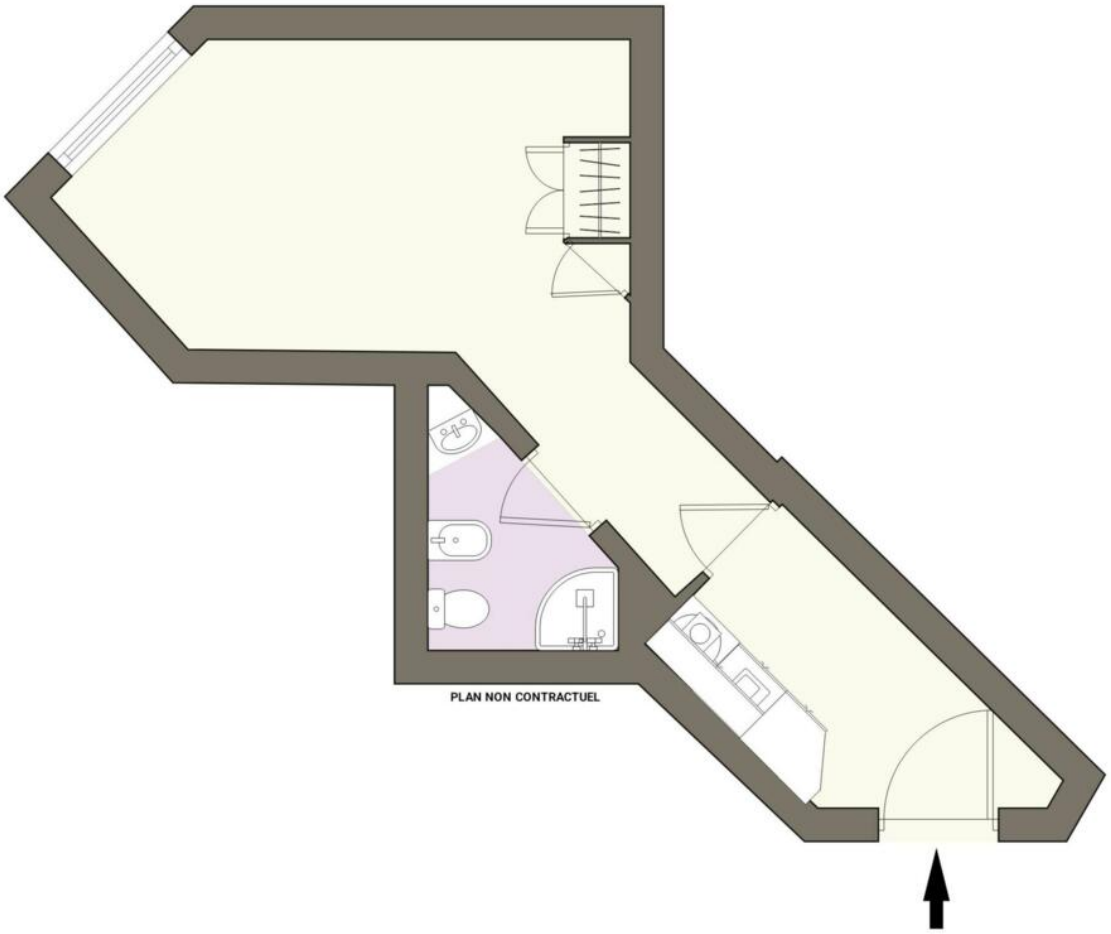

Ce document ne fait partie d'aucune offre ou contrat. Toutes mesures, surfaces et distances sont approximatives. Le descriptif et les plans ne sont donnés qu'à titre indicatif et leur exactitude n'est pas garantie. Les photographies ne montrent que certaines parties de la propriété. L'offre est valable sauf en cas de vente, retrait de vente, changement de prix ou d'autres conditions, sans préalable.