Harroch Real Estate Monaco
2, rue de la Turbie
98000 Monaco
Tél : +377 97 97 31 08
Fax : +377 97 97 31 09
info@harrochrealestate.com
www.harrochrealestate.com

Studio, Résidence du Sporting

Location

13 500 € / mois

Type de produit **Appartement**	*Nb. pièces* **Studio**
Immeuble **Résidence du Sporting**	*Quartier* **Larvotto**
Superficie totale **65 m²**	*Parking* **1**
Cave **1**	*Etage* **1er**
Ref. **HHL140224**	

Découvrez un espace pensé pour l'ultime confort et l'esthétique sophistiquée, où chaque détail est une invitation à l'exclusivité

Un studio moderne et fonctionnel, idéalement situé, offrant un espace lumineux et aéré. Doté d'une cuisine équipée, d'un coin nuit confortable et d'une salle de bains moderne, cet espace compact combine élégance et praticité pour répondre aux besoins d'une vie citadine. Parfait pour les célibataires ou les professionnels en quête d'un style de vie urbain sans compromis. Loué avec une cave et un parking.

Ce document ne fait partie d'aucune offre ou contrat. Toutes mesures, surfaces et distances sont approximatives. Le descriptif et les plans ne sont donnés qu'à titre indicatif et leur exactitude n'est pas garantie. Les photographies ne montrent que certaines parties de la propriété. L'offre est valable sauf en cas de vente, retrait de vente, changement de prix ou d'autres conditions, sans préalable.

Harroch Real Estate Monaco
Tél : +377 97 97 31 08
Fax : +377 97 97 31 09
info@harrochrealestate.com
www.harrochrealestate.com

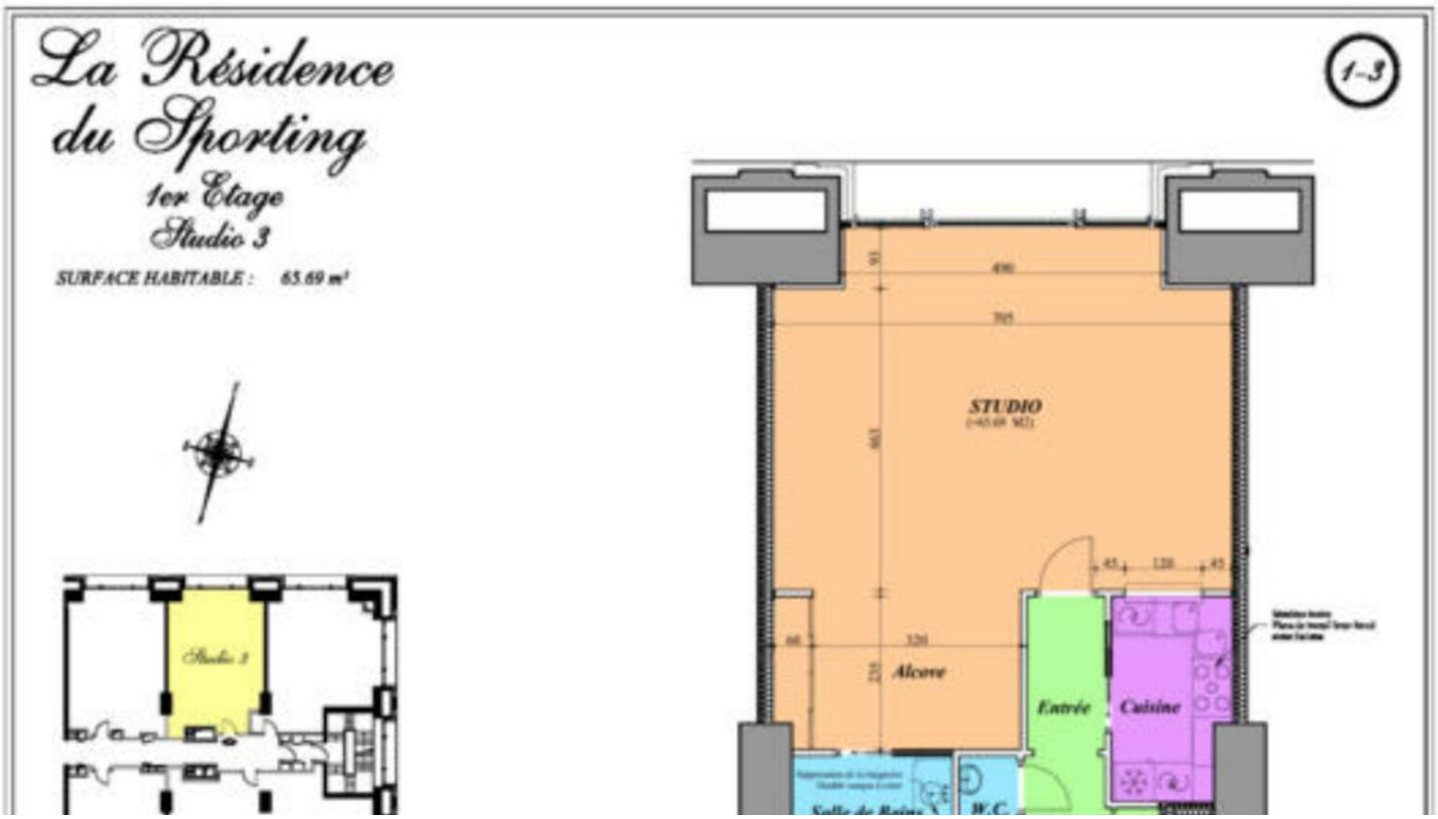

Ce document ne fait partie d'aucune offre ou contrat. Toutes mesures, surfaces et distances sont approximatives. Le descriptif et les plans ne sont donnés qu'à titre indicatif et leur exactitude n'est pas garantie. Les photographies ne montrent que certaines parties de la propriété. L'offre est valable sauf en cas de vente, retrait de vente, changement de prix ou d'autres conditions, sans préalable.

Harroch Real Estate Monaco
Tél : +377 97 97 31 08
Fax : +377 97 97 31 09
info@harrochrealestate.com
www.harrochrealestate.com

Ce document ne fait partie d'aucune offre ou contrat. Toutes mesures, surfaces et distances sont approximatives. Le descriptif et les plans ne sont donnés qu'à titre indicatif et leur exactitude n'est pas garantie. Les photographies ne montrent que certaines parties de la propriété. L'offre est valable sauf en cas de vente, retrait de vente, changement de prix ou d'autres conditions, sans préalable.