Caroli Real Estate
27, boulevard d'Italie
98000 Monaco
Tél : +377 93 25 51 22
Fax : +377 92 16 17 00
commercial.carolirealestate@groupecaroli.mc
www.caroli-realestate.com

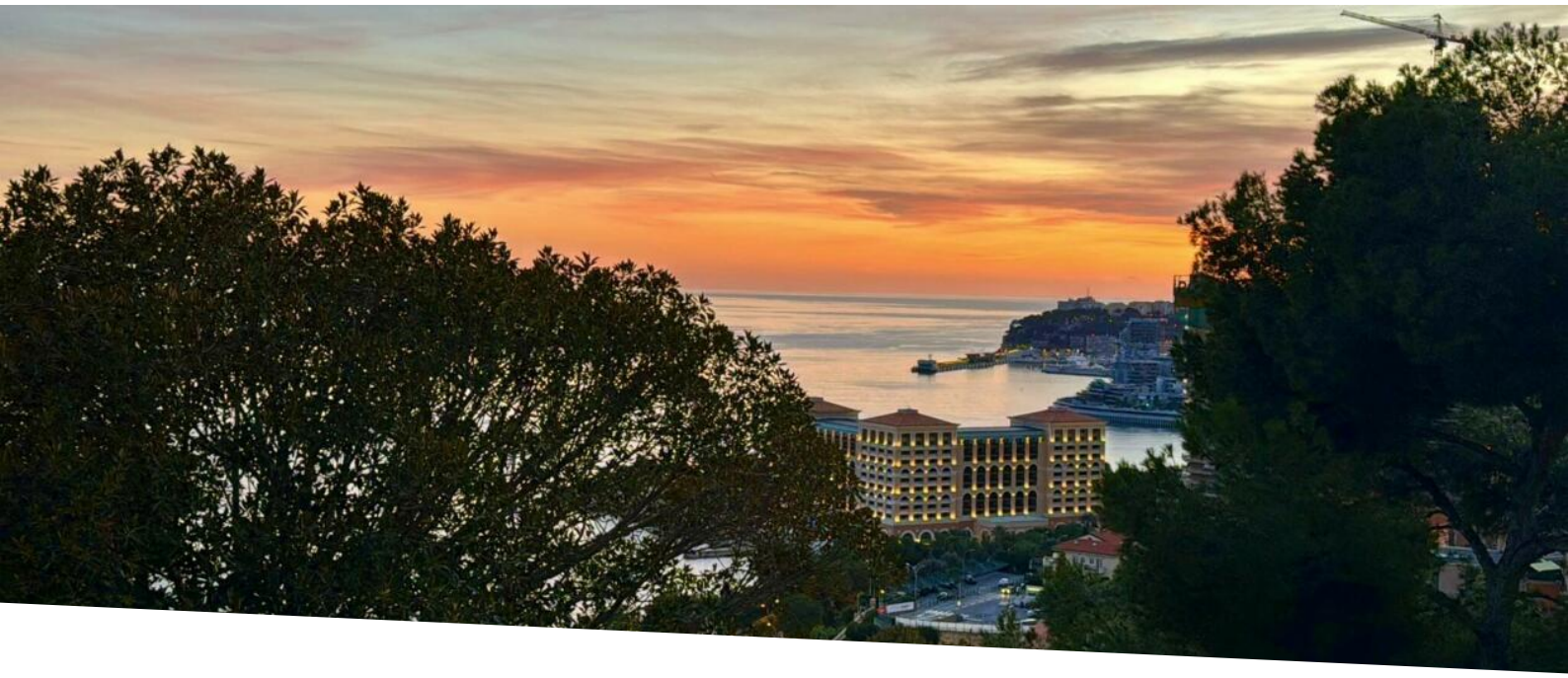

Appartement T2 à Roquebrune-Cap-Martin

Vente

Prix sur demande

Type de produit **Appartement**	*Nb. pièces* **2 pièces**
Ville **Roquebrune-Cap-Martin**	*Pays* **France**
Superficie habitable **58 m²**	*Superficie terrasse* **8 m²**
Chambre **1**	*Salle de bains* **1**
Cave **1**	*Etage* **3**
Etat **Très bon état**	*Date de libération* **Immédiatement**
Ref. **ROQ_01**	

A vendre à deux pas de Monaco

Nous sommes ravis de vous présenter ce joli appartement deux pièces à la vente, localisation idéale.

Le séjour avec coin cuisine ouvre sur une terrasse ensoleillée exposition plein Sud.

Cet appartement comprend également une salle d'eau, WC, une chambre et un bureau/petite chambre. Une cave vient compléter ce bien.

Disponible immédiatement. Visitables facilement.

Ce document ne fait partie d'aucune offre ou contrat. Toutes mesures, surfaces et distances sont approximatives. Le descriptif et les plans ne sont donnés qu'à titre indicatif et leur exactitude n'est pas garantie. Les photographies ne montrent que certaines parties de la propriété. L'offre est valable sauf en cas de vente, retrait de vente, changement de prix ou d'autres conditions, sans préalable.

Caroli Real Estate
Tél : +377 93 25 51 22
Fax : +377 92 16 17 00
commercial.carolirealestate@groupecaroli.mc
www.caroli-realestate.com

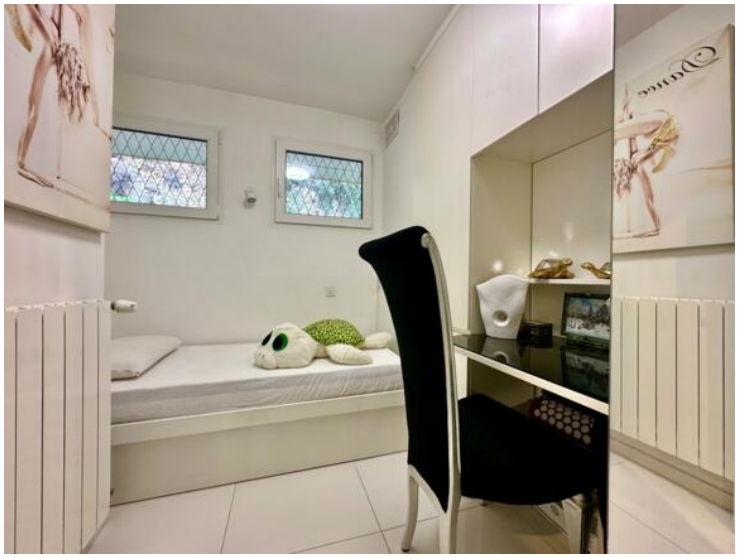

Ce document ne fait partie d'aucune offre ou contrat. Toutes mesures, surfaces et distances sont approximatives. Le descriptif et les plans ne sont donnés qu'à titre indicatif et leur exactitude n'est pas garantie. Les photographies ne montrent que certaines parties de la propriété. L'offre est valable sauf en cas de vente, retrait de vente, changement de prix ou d'autres conditions, sans préalable.

Caroli Real Estate
Tél : +377 93 25 51 22
Fax : +377 92 16 17 00
commercial.carolirealestate@groupecaroli.mc
www.caroli-realestate.com

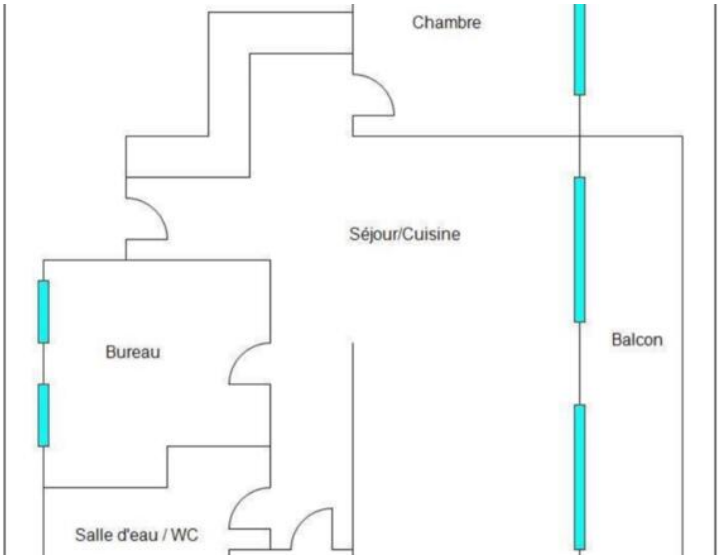

Ce document ne fait partie d'aucune offre ou contrat. Toutes mesures, surfaces et distances sont approximatives. Le descriptif et les plans ne sont donnés qu'à titre indicatif et leur exactitude n'est pas garantie. Les photographies ne montrent que certaines parties de la propriété. L'offre est valable sauf en cas de vente, retrait de vente, changement de prix ou d'autres conditions, sans préalable.