Segond Immobilier
45 Rue Grimaldi
98000 Monaco
Tél : +377 92 05 35 77
info@segond.com
www.segond-immobilier.com

Vente appartement 4 pièces rénové Monaco Larvotto

Vente

Prix sur demande

Type de produit **Appartement**	*Nb. pièces* **4 pièces**
Immeuble **La Réserve**	*Quartier* **Larvotto**
Superficie habitable **230 m²**	*Superficie terrasse* **34 m²**
Superficie totale **264 m²**	*Chambres* **3**
Salles de bains **3**	*Parkings* **2**
Caves **2**	*Etage* **7**
Etat **Prestations luxueuses**	*Meublé* **Oui**
Date de libération **Immédiatement**	*Ref.* **83541256**

Cet exceptionnel appartement est situé dans la Résidence de très haut standing La Réserve avec un service de conciergerie 24 heures sur 24 ainsi qu'une salle de sport.

L'appartement est situé dans le quartier très prisé du Larvotto entièrement réaménagé et à proximité immédiate des plages et restaurants.

Ce 4 pièces de 264m2 traversant offre de magnifiques volumes lumineux ouverts sur de spacieuses loggias, entièrement et luxueusement rénové et meublé avec des matériaux nobles.

Ce document ne fait partie d'aucune offre ou contrat. Toutes mesures, surfaces et distances sont approximatives. Le descriptif et les plans ne sont donnés qu'à titre indicatif et leur exactitude n'est pas garantie. Les photographies ne montrent que certaines parties de la propriété. L'offre est valable sauf en cas de vente, retrait de vente, changement de prix ou d'autres conditions, sans préalable.

Ce bien rare est composé comme suit :

Hall d'entrée avec placards et rangements, grande cave à vin vitrée, beau séjour et salle à manger avec terrasse vue mer et Ville, cuisine séparée équipée avec la possibilité d'être semi-ouverte avec une double porte donnant sur une spacieuse seconde terrasse, buanderie, toilettes invités, Chambre de Maître avec salle de douche dressing attenant et vue imprenable sur la mer et Cap Martin, 2 autres chambres en suite avec salles de douche, balcon.

2 parkings adjacents dans un box fermé + 2 caves inclus.

Appartement libre d'occupation.

Plan sur demande.

Prix : Nous Consulter

Ce document ne fait partie d'aucune offre ou contrat. Toutes mesures, surfaces et distances sont approximatives. Le descriptif et les plans ne sont donnés qu'à titre indicatif et leur exactitude n'est pas garantie. Les photographies ne montrent que certaines parties de la propriété. L'offre est valable sauf en cas de vente, retrait de vente, changement de prix ou d'autres conditions, sans préalable.

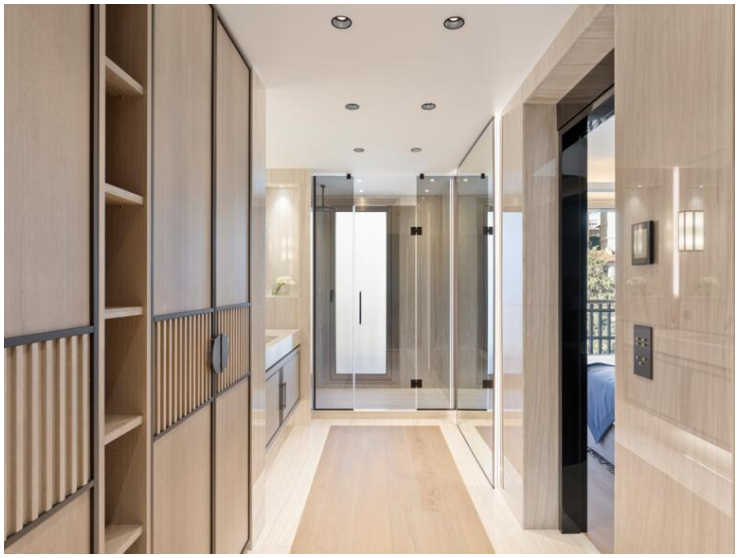

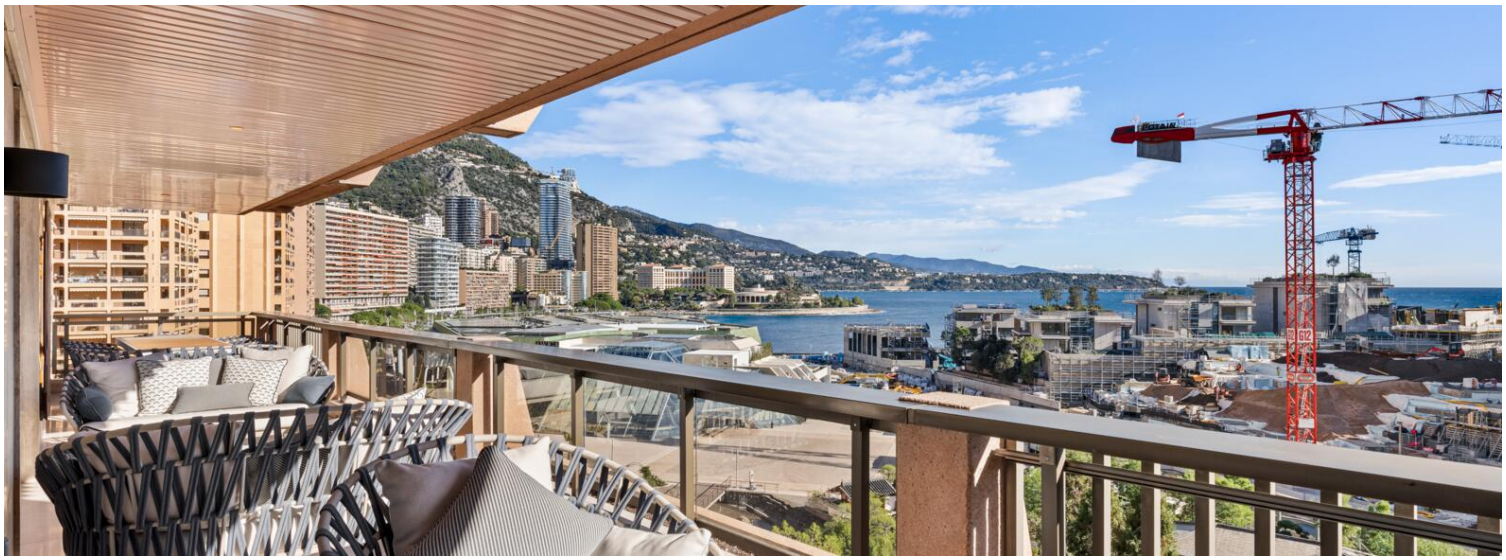

Ce document ne fait partie d'aucune offre ou contrat. Toutes mesures, surfaces et distances sont approximatives. Le descriptif et les plans ne sont donnés qu'à titre indicatif et leur exactitude n'est pas garantie. Les photographies ne montrent que certaines parties de la propriété. L'offre est valable sauf en cas de vente, retrait de vente, changement de prix ou d'autres conditions, sans préalable.