Harroch Real Estate Monaco
2, rue de la Turbie
98000 Monaco
Tél : +377 97 97 31 08
Fax : +377 97 97 31 09
info@harrochrealestate.com
www.harrochrealestate.com

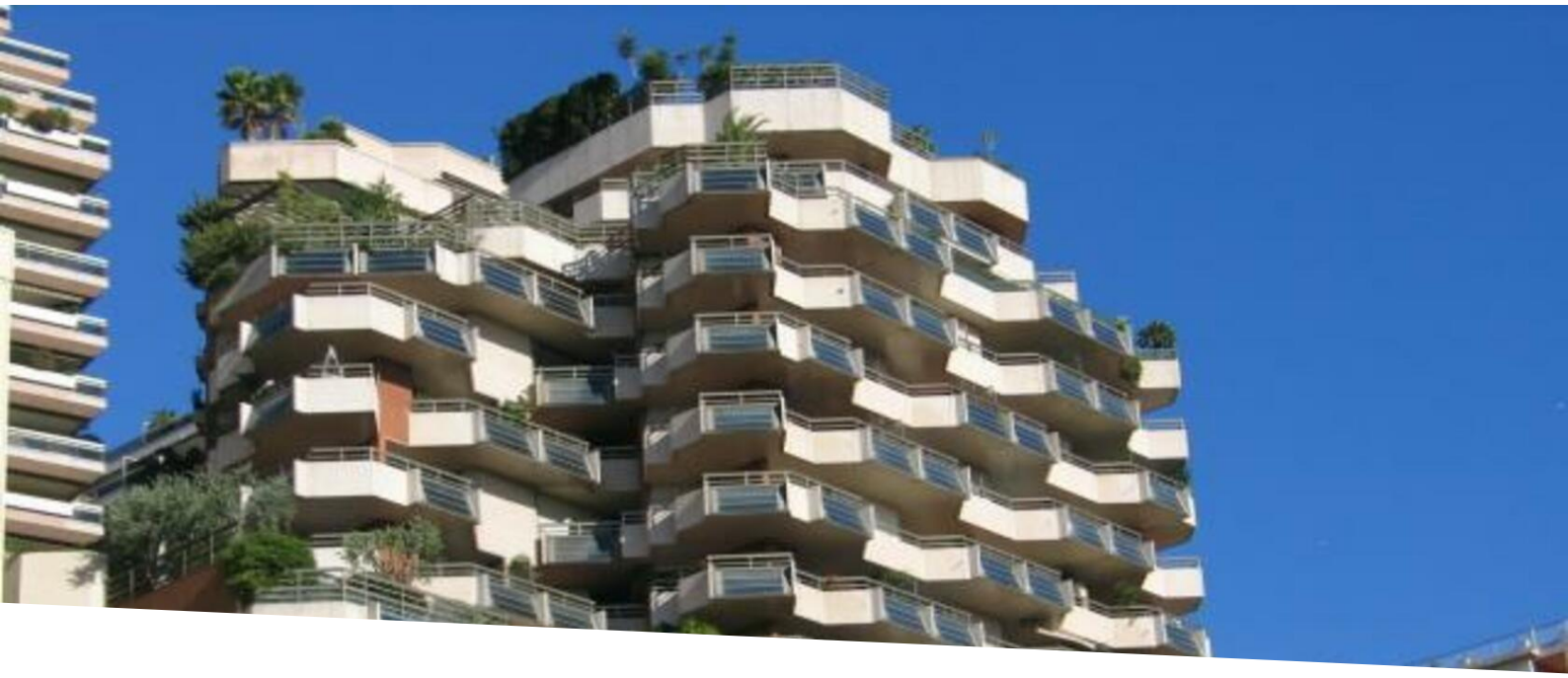

Très beau bureau à usage administratif

Location professionnelle — Exclusivité — 1 700 € / mois

Type de produit **Bureau**	*Nb. pièces* **Openspace**
Immeuble **Soleil d'Or**	*Quartier* **Condamine**
Superficie habitable **16 m²**	*Etage* **rdc**
Etat **Très bon état**	*Date de libération* **01/05/2024**
Ref. **HH260916**	

À la recherche d'un espace de travail dynamique au cœur de la ville ? Découvrez nos bureaux modernes, disponibles à la location dès maintenant ! Situés dans un emplacement central stratégique, ils offrent une accessibilité inégalée et une proximité avec les principaux points d'intérêt. Profitez d'un environnement professionnel stimulant, entouré des meilleures commodités urbaines : transports en commun, restaurants réputés, et espaces verts.

Nos bureaux sont conçus pour favoriser la productivité et l'innovation, avec des aménagements flexibles qui s'adaptent à vos besoins. Que vous soyez une startup en plein essor ou une entreprise établie, nos solutions de location vous offrent l'opportunité de travailler dans un cadre prestigieux et de réseauter avec une communauté d'affaires dynamique. Rejoignez-nous et donnez à votre entreprise l'espace pour grandir et réussir !"

Ce document ne fait partie d'aucune offre ou contrat. Toutes mesures, surfaces et distances sont approximatives. Le descriptif et les plans ne sont donnés qu'à titre indicatif et leur exactitude n'est pas garantie. Les photographies ne montrent que certaines parties de la propriété. L'offre est valable sauf en cas de vente, retrait de vente, changement de prix ou d'autres conditions, sans préalable.

Harroch Real Estate Monaco
Tél : +377 97 97 31 08
Fax : +377 97 97 31 09
info@harrochrealestate.com
www.harrochrealestate.com

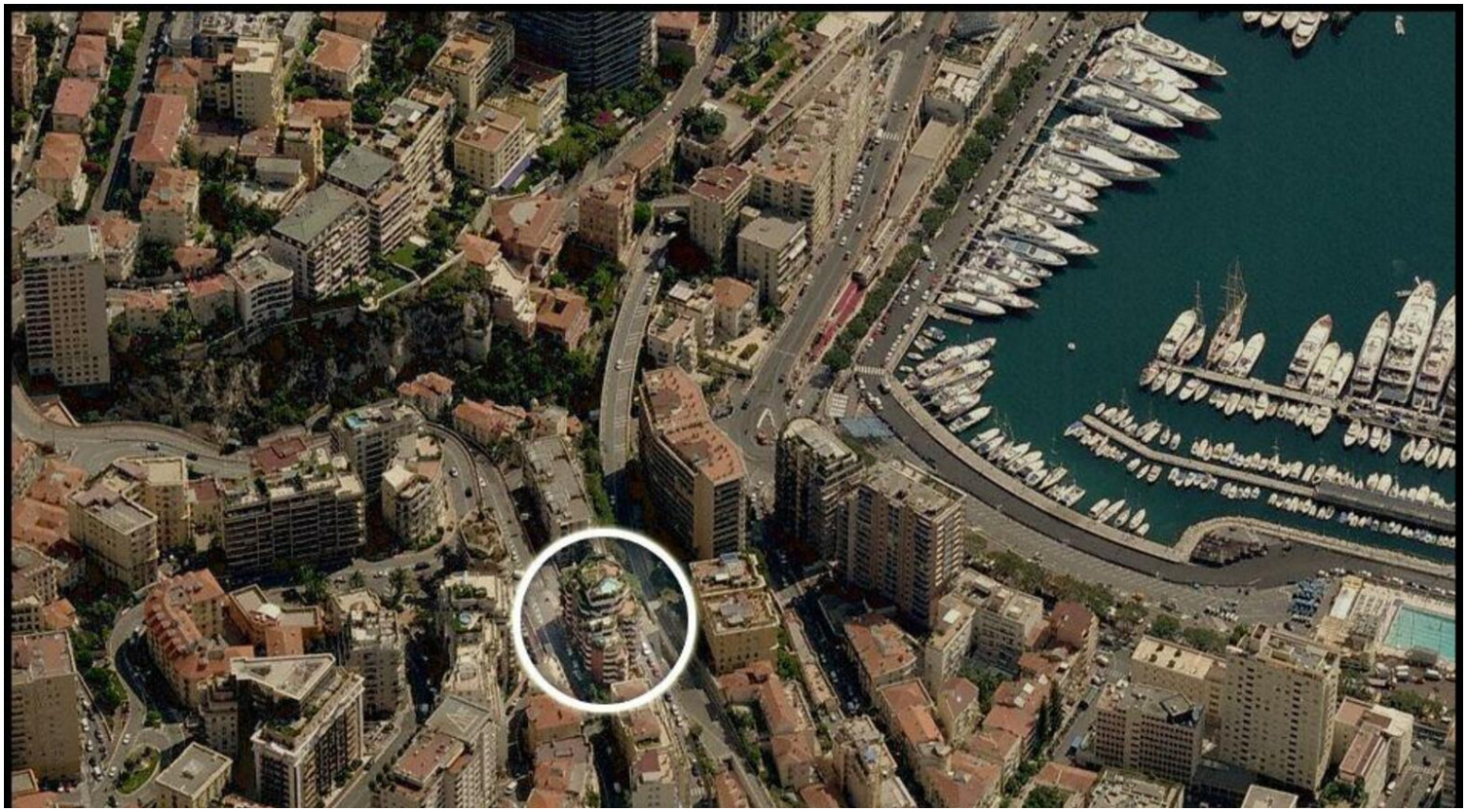

Ce document ne fait partie d'aucune offre ou contrat. Toutes mesures, surfaces et distances sont approximatives. Le descriptif et les plans ne sont donnés qu'à titre indicatif et leur exactitude n'est pas garantie. Les photographies ne montrent que certaines parties de la propriété. L'offre est valable sauf en cas de vente, retrait de vente, changement de prix ou d'autres conditions, sans préalable.