PREMIUM PROPERTIES MC
1 Avenue Henry Dunant
98000 Monaco
Tél : +377 6 07 93 46 04
pedro@pp-mc.com
www.pp-mc.com

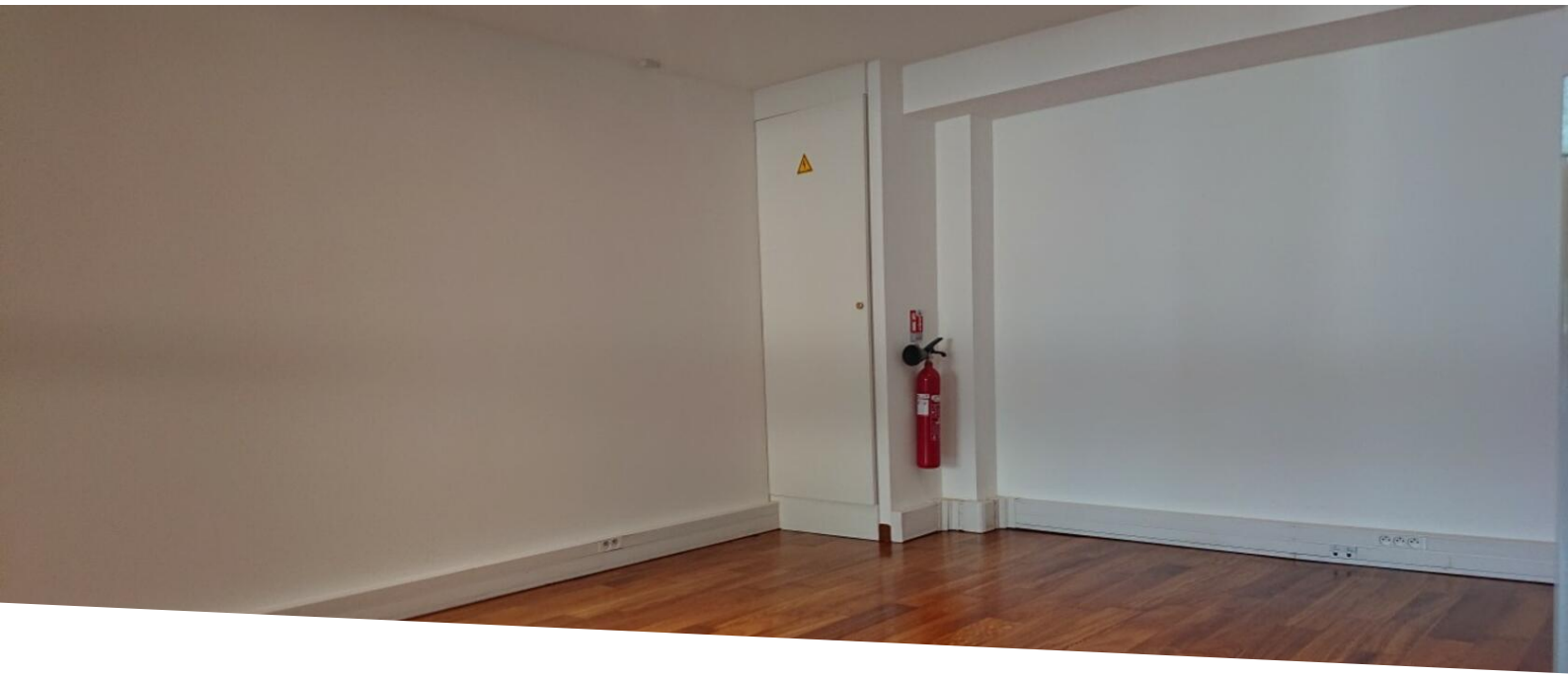

BUREAU EN TRES BON ETAT, ACCES DIRECT AVEC BELLE VITRINE, VISIBILITE GARANTIE

Vente professionnelle

4 100 000 €

Type de produit **Bureau**	*Nb. pièces* **Studio**
Immeuble **Raphael**	*Quartier* **Fontvieille**
Superficie habitable **94 m²**	*Salle de bains* **1**
Etage **RDC**	*Etat* **Neuf**
Ref. **RAPH 725-7250**	

Agréable bureau très calme donnant une vue sur les jardins, avec une grande vitrine refait à neuf et avec du parquet au sol

Agréable bureau au calme refait à neuf, pour usage de bureau administratifs, parquet au sol, avec une grande vitrine sur jardins, un accès par 2 portes situé au rez-de-chaussée de l'immeuble avec vue sur jardin.

Ce document ne fait partie d'aucune offre ou contrat. Toutes mesures, surfaces et distances sont approximatives. Le descriptif et les plans ne sont donnés qu'à titre indicatif et leur exactitude n'est pas garantie. Les photographies ne montrent que certaines parties de la propriété. L'offre est valable sauf en cas de vente, retrait de vente, changement de prix ou d'autres conditions, sans préalable.

Tél : +377 6 07 93 46 04
pedro@pp-mc.com
www.pp-mc.com

Ce document ne fait partie d'aucune offre ou contrat. Toutes mesures, surfaces et distances sont approximatives. Le descriptif et les plans ne sont donnés qu'à titre indicatif et leur exactitude n'est pas garantie. Les photographies ne montrent que certaines parties de la propriété. L'offre est valable sauf en cas de vente, retrait de vente, changement de prix ou d'autres conditions, sans préalable.

Tél : +377 6 07 93 46 04
pedro@pp-mc.com
www.pp-mc.com

Ce document ne fait partie d'aucune offre ou contrat. Toutes mesures, surfaces et distances sont approximatives. Le descriptif et les plans ne sont donnés qu'à titre indicatif et leur exactitude n'est pas garantie. Les photographies ne montrent que certaines parties de la propriété. L'offre est valable sauf en cas de vente, retrait de vente, changement de prix ou d'autres conditions, sans préalable.