Monaco Properties
14, boulevard d'Italie
98000 Monaco
Tél : +377 97 97 33 97
Fax : +377 97 97 33 98
info@mpmonaco.com
www.monacoproperties.mc

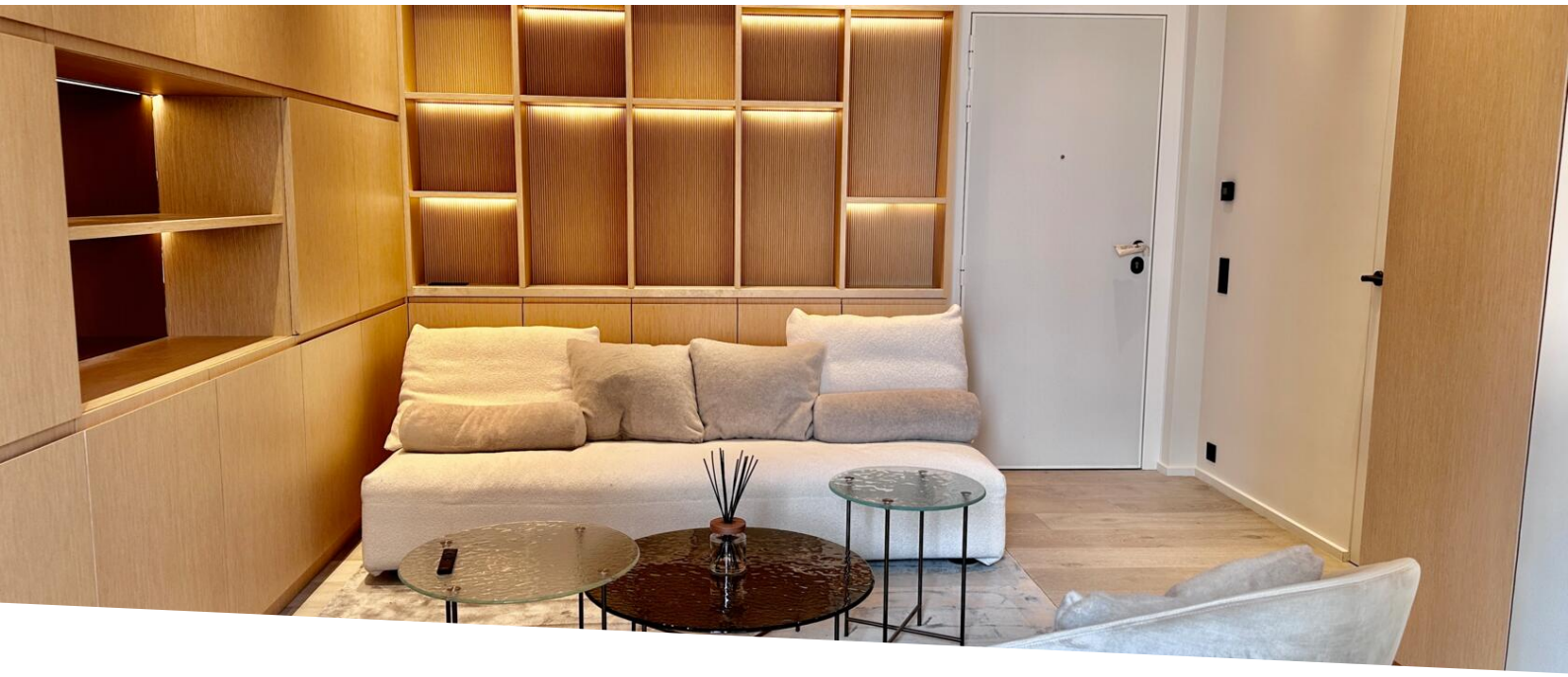

LAROUSSE | SANTA MONICA | 2 PIECES

Exclusivité

4 500 € / mois

Location meublée

+ Charges : 150 €

Type de produit **Appartement**	*Nb. pièces* **2 pièces**	*Immeuble* **Santa Monica**	*Quartier* **La Rousse - Saint Roman**
Superficie habitable **50 m²**	*Chambre* **1**	*Salle de bains* **1**	*Charges* **150 €**
Etat **Prestations luxueuses**	*Meublé* **Oui**	*Usage mixte* **Oui**	*Date de libération* **Sous peu**
Ref. **LMO-2P-LA-1**			

Santa Monica - Magnifique appartement luxueusement rénové situé dans une résidence moderne de Monaco et à proximité immédiate de toutes les commodités. Plages du Larvotto et Place des Moulins à quelques minutes à pied. Idéal pied à terre à Monaco, cet appartement lumineux et calme se compose comme suit :

- Salon avec cuisine américaine
- Salle de bains
- Chambre avec placard

Ce document ne fait partie d'aucune offre ou contrat. Toutes mesures, surfaces et distances sont approximatives. Le descriptif et les plans ne sont donnés qu'à titre indicatif et leur exactitude n'est pas garantie. Les photographies ne montrent que certaines parties de la propriété. L'offre est valable sauf en cas de vente, retrait de vente, changement de prix ou d'autres conditions, sans préalable.

MONACO PROPERTIES
MONTE-CARLO & CÔTE D'AZUR INVESTMENTS

Monaco Properties
Tél : +377 97 97 33 97
Fax : +377 97 97 33 98
info@mpmonaco.com
www.monacoproperties.mc

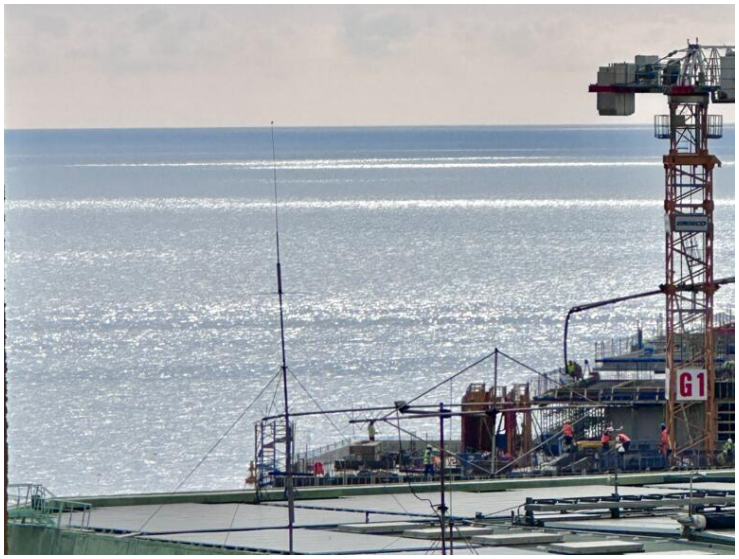

Ce document ne fait partie d'aucune offre ou contrat. Toutes mesures, surfaces et distances sont approximatives. Le descriptif et les plans ne sont donnés qu'à titre indicatif et leur exactitude n'est pas garantie. Les photographies ne montrent que certaines parties de la propriété. L'offre est valable sauf en cas de vente, retrait de vente, changement de prix ou d'autres conditions, sans préalable.

Monaco Properties
Tél : +377 97 97 33 97
Fax : +377 97 97 33 98
info@mpmonaco.com
www.monacoproperties.mc

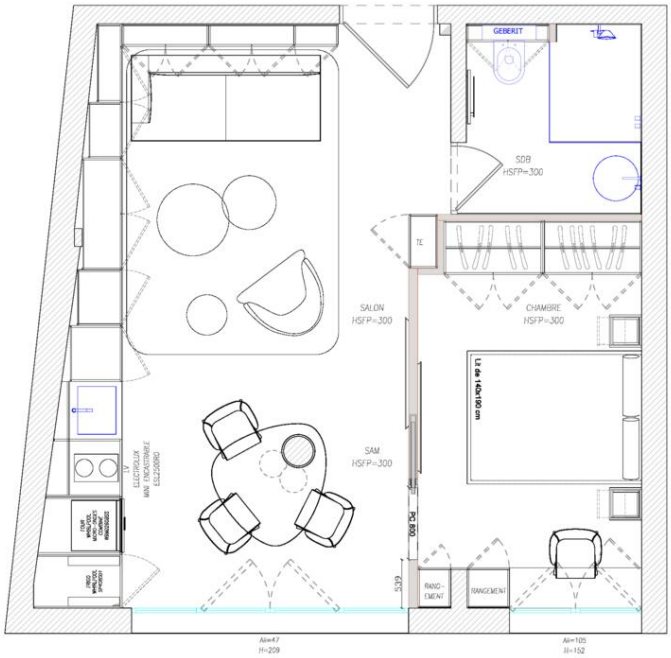

Ce document ne fait partie d'aucune offre ou contrat. Toutes mesures, surfaces et distances sont approximatives. Le descriptif et les plans ne sont donnés qu'à titre indicatif et leur exactitude n'est pas garantie. Les photographies ne montrent que certaines parties de la propriété. L'offre est valable sauf en cas de vente, retrait de vente, changement de prix ou d'autres conditions, sans préalable.