Coletti Real Estate
30, boulevard des Moulins
98000 Monaco
Tél : +377 97 70 05 55
Fax : +377 97 70 05 50
info@colettirealestate.com
www.colettirealestate.com

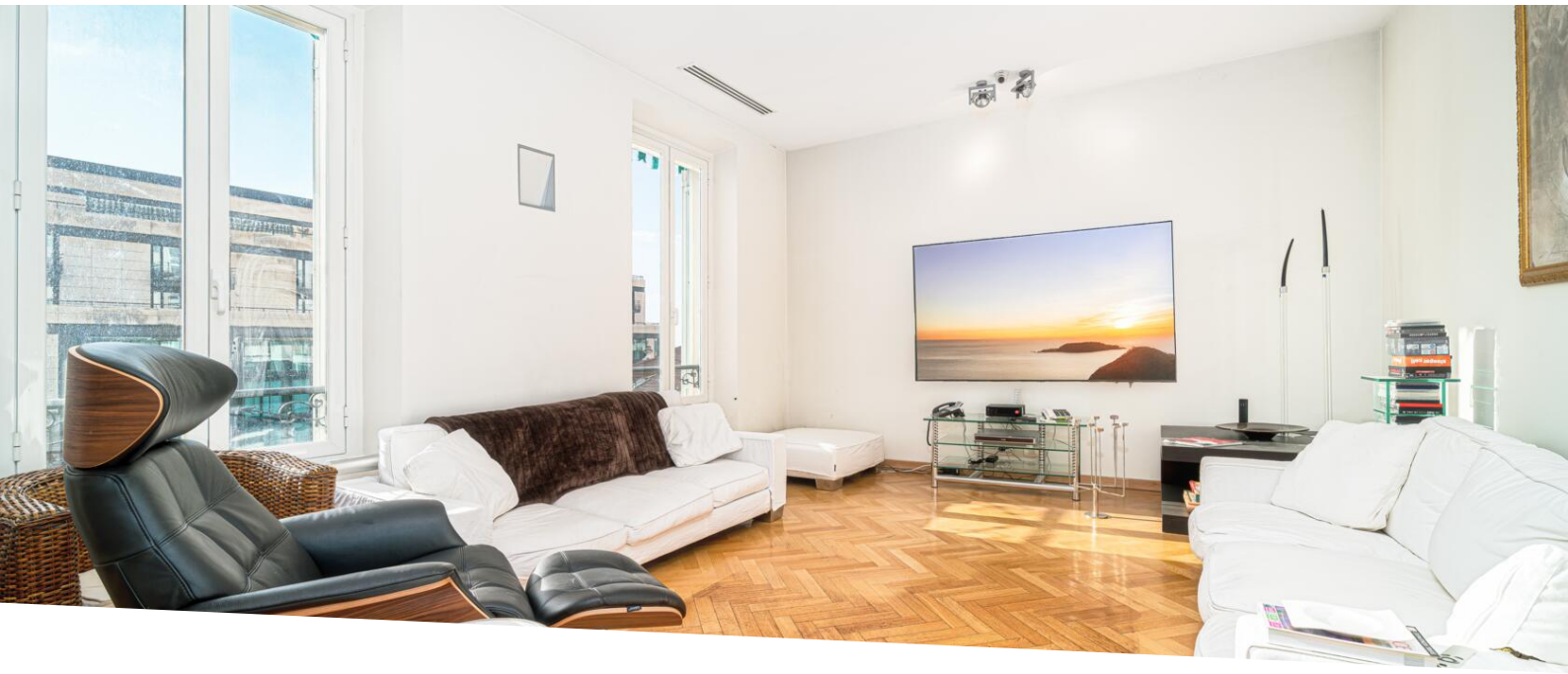

3 Pièces lumineux à Monte-Carlo - Villa L'Oasis

Vente | **Exclusivité** | **4 500 000 €**

Type de produit **Appartement**	*Nb. pièces* **3 pièces**
Immeuble **Villa l'Oasis**	*Quartier* **Monte-Carlo**
Superficie habitable **88 m²**	*Superficie terrasse* **3 m²**
Superficie totale **91 m²**	*Chambres* **2**
Salles de bains **2**	*Cave* **1**
Etage **3**	*Etat* **Bon état**
Vue **Ville et Montagnes**	*Ref.* **CLR-VOA**

Situé au cœur de Monte-Carlo, un élégant 3 pièces lumineux dans une villa bourgeoise traditionnelle.

Idéalement situé au 3ème étage d'une villa bourgeoise traditionnelle, à proximité immédiate du prestigieux Carré d'Or, ce lumineux appartement de 3 pièces incarne l'élégance et le raffinement.

L'entrée se fait par un hall accueillant menant à un vaste séjour baigné de lumière, agrémenté d'une cuisine ouverte moderne et prolongé par un balcon offrant une agréable vue. La chambre de maître dispose de sa propre salle de bain attenante. Une seconde chambre ainsi qu'une salle de bain indépendante viennent compléter ce bien d'exception.

Ce document ne fait partie d'aucune offre ou contrat. Toutes mesures, surfaces et distances sont approximatives. Le descriptif et les plans ne sont donnés qu'à titre indicatif et leur exactitude n'est pas garantie. Les photographies ne montrent que certaines parties de la propriété. L'offre est valable sauf en cas de vente, retrait de vente, changement de prix ou d'autres conditions, sans préalable.

Coletti Real Estate
Tél : +377 97 70 05 55
Fax : +377 97 70 05 50
info@colettirealestate.com
www.colettirealestate.com

Alliant charme d’époque, luminosité et emplacement privilégié, cet appartement représente une opportunité rare au cœur de Monaco.

Le bien est vendu avec une cave.

Nous restons à votre disposition pour tout renseignement complémentaire.









Ce document ne fait partie d'aucune offre ou contrat. Toutes mesures, surfaces et distances sont approximatives. Le descriptif et les plans ne sont donnés qu'à titre indicatif et leur exactitude n'est pas garantie. Les photographies ne montrent que certaines parties de la propriété. L'offre est valable sauf en cas de vente, retrait de vente, changement de prix ou d'autres conditions, sans préalable.

COLETTI
REAL ESTATE

Coletti Real Estate
Tél : +377 97 70 05 55
Fax : +377 97 70 05 50
info@colettirealestate.com
www.colettirealestate.com

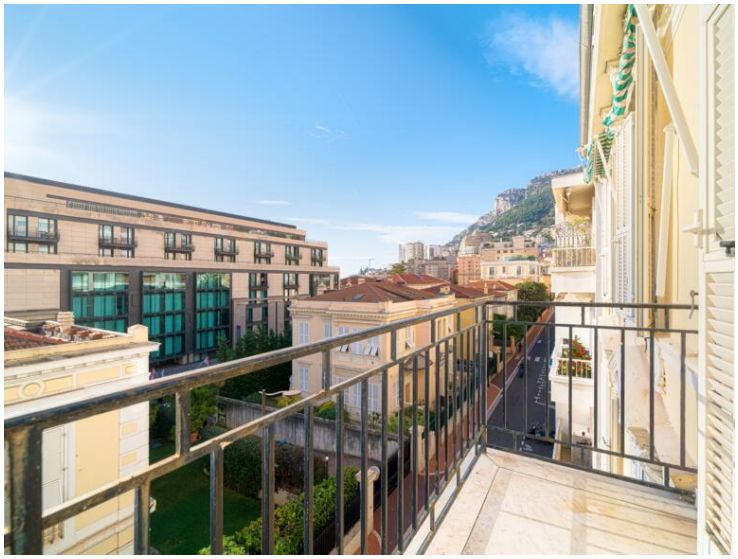

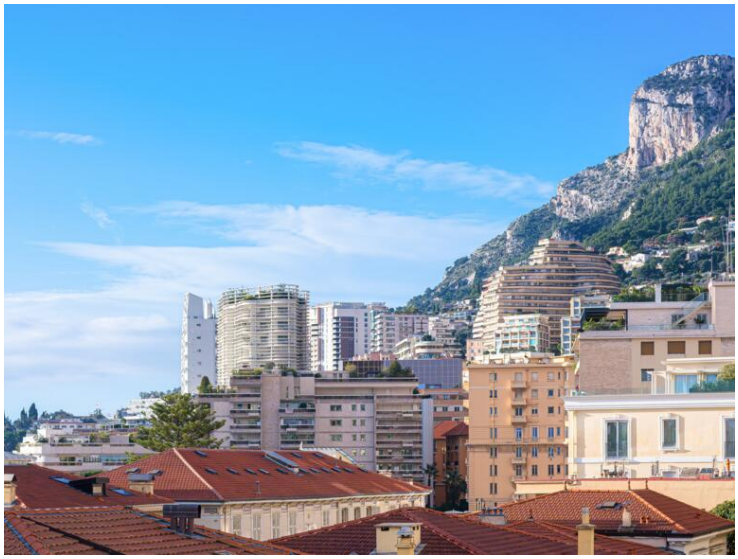

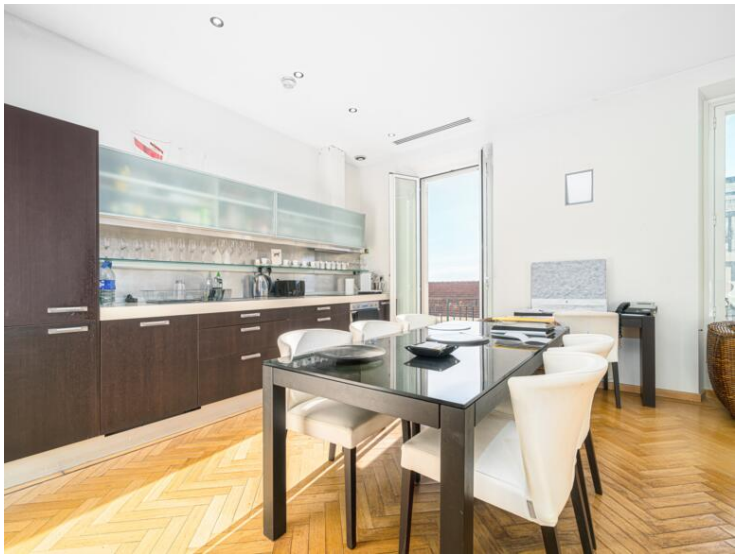







Ce document ne fait partie d'aucune offre ou contrat. Toutes mesures, surfaces et distances sont approximatives. Le descriptif et les plans ne sont donnés qu'à titre indicatif et leur exactitude n'est pas garantie. Les photographies ne montrent que certaines parties de la propriété. L'offre est valable sauf en cas de vente, retrait de vente, changement de prix ou d'autres conditions, sans préalable.

Coletti Real Estate
Tél : +377 97 70 05 55
Fax : +377 97 70 05 50
info@colettirealestate.com
www.colettirealestate.com



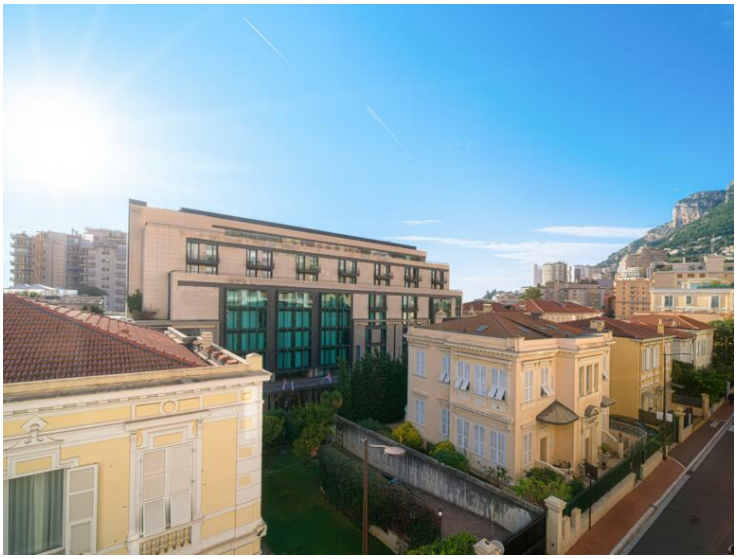

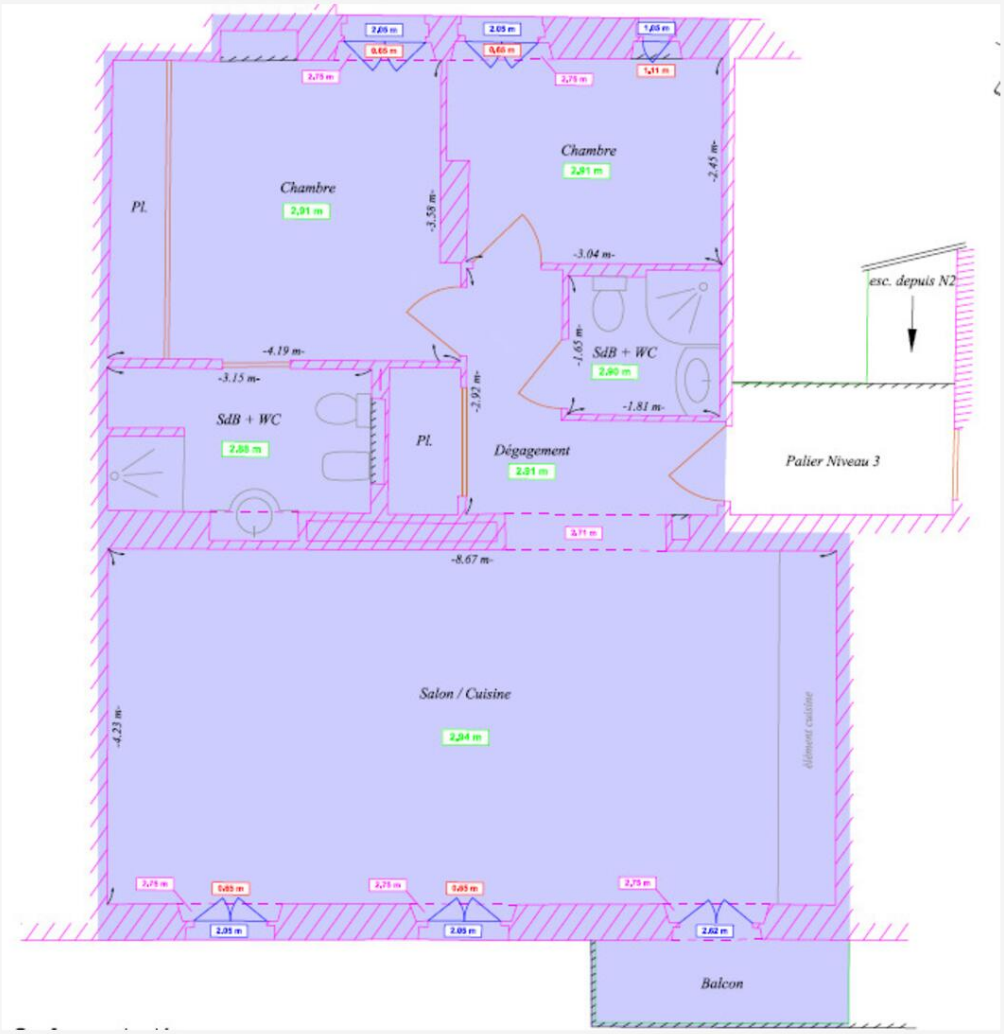

Ce document ne fait partie d'aucune offre ou contrat. Toutes mesures, surfaces et distances sont approximatives. Le descriptif et les plans ne sont donnés qu'à titre indicatif et leur exactitude n'est pas garantie. Les photographies ne montrent que certaines parties de la propriété. L'offre est valable sauf en cas de vente, retrait de vente, changement de prix ou d'autres conditions, sans préalable.