Marsan Immobilier Monaco
1, avenue Prince Pierre
98000 Monaco
Tél : +377 93 25 01 01
Fax : +377 93 25 01 00
info@marsanimmobiliermonaco.mc
www.marsanimmobiliermonaco.mc

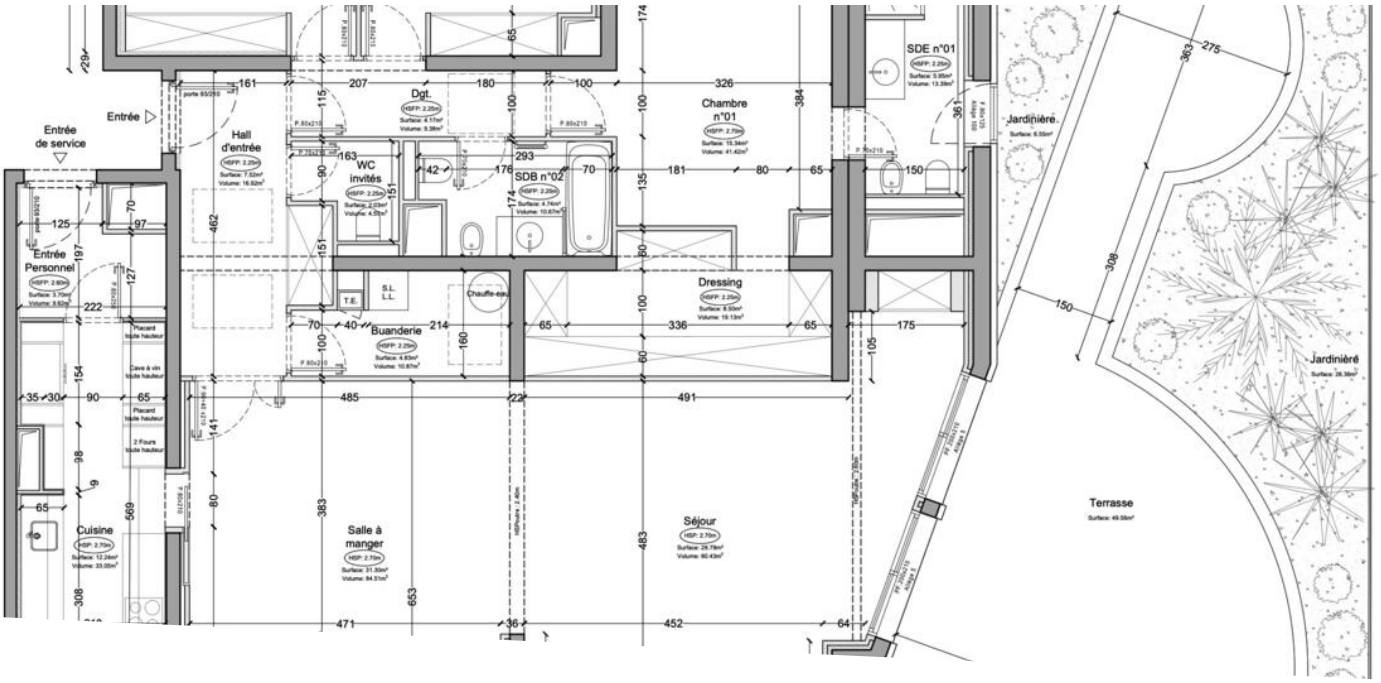

TRES BEAU 4/5 PIECES - APERCU MER - PROCHE DU CENTRE

Vente

Prix sur demande

Type de produit **Appartement**	*Nb. pièces* **4 pièces**
Immeuble **Rocazur**	*Quartier* **La Rousse - Saint Roman**
Superficie habitable **196 m²**	*Superficie terrasse* **95 m²**
Superficie totale **291 m²**	*Chambres* **3**
Salles de bains **2**	*Parkings* **2**
Cave **1**	*Etage* **6**
Vue **vue ville**	*Ref.* **MIMROCA**

Localisé à l'entrée Est de Monaco, sur le Boulevard d'Italie, le Rocazur est idéalement situé près des plages du Larvotto.
Cet immeuble récent et moderne dispose d'un service de sécurité 24h/24.
Somptueux appartement, entièrement rénové et meublé d'une surface de 291m2 dont 95 m2 de terrasse.
Il est vendu avec deux parkings et une cave .
L'ambiance d'une villa ou d'un penthouse avec son propre jardin.

Composé de :

Ce document ne fait partie d'aucune offre ou contrat. Toutes mesures, surfaces et distances sont approximatives. Le descriptif et les plans ne sont donnés qu'à titre indicatif et leur exactitude n'est pas garantie. Les photographies ne montrent que certaines parties de la propriété. L'offre est valable sauf en cas de vente, retrait de vente, changement de prix ou d'autres conditions, sans préalable.

Marsan Immobilier Monaco
Tél : +377 93 25 01 01
Fax : +377 93 25 01 00
info@marsanimmobiliermonaco.mc
www.marsanimmobiliermonaco.mc

- Hall d'entrée ;
- Double séjour salon avec espace salle à manger
- Une chambre de maître avec salle de bain et dressing
- Deux chambres à coucher avec une salle de bain et WC à partager
- Une grande cuisine séparée entièrement équipée
- WC invité
- Une terrasse
- Deux parkings
- Une cave

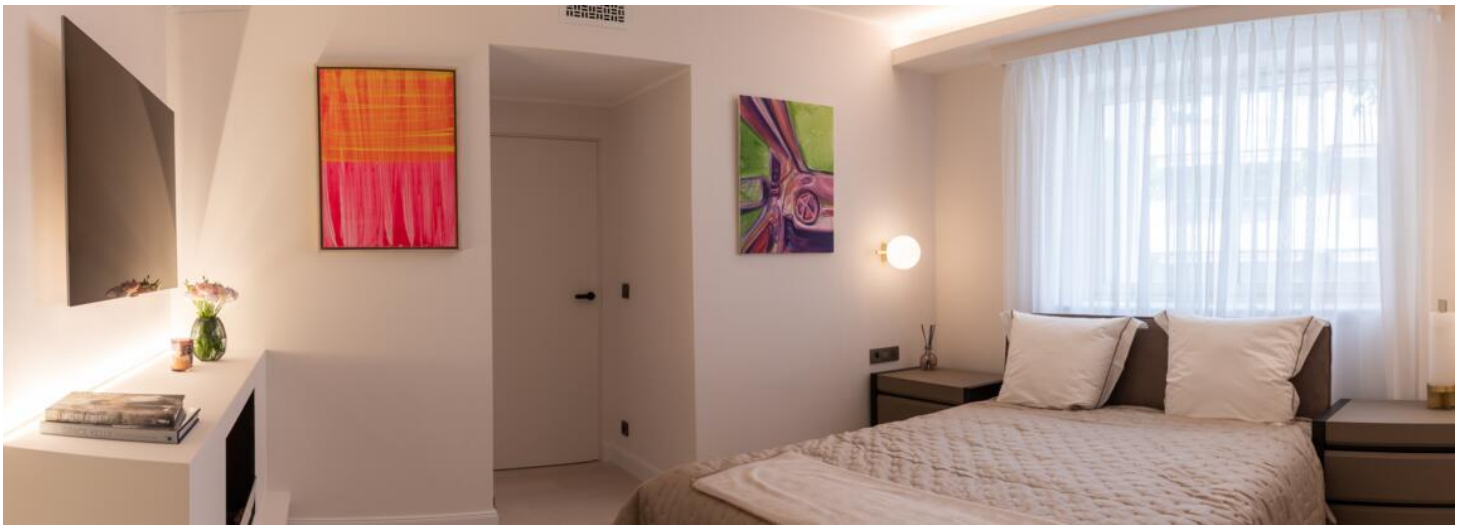

Ce document ne fait partie d'aucune offre ou contrat. Toutes mesures, surfaces et distances sont approximatives. Le descriptif et les plans ne sont donnés qu'à titre indicatif et leur exactitude n'est pas garantie. Les photographies ne montrent que certaines parties de la propriété. L'offre est valable sauf en cas de vente, retrait de vente, changement de prix ou d'autres conditions, sans préalable.

Marsan Immobilier Monaco
Tél : +377 93 25 01 01
Fax : +377 93 25 01 00
info@marsanimmobiliermonaco.mc
www.marsanimmobiliermonaco.mc

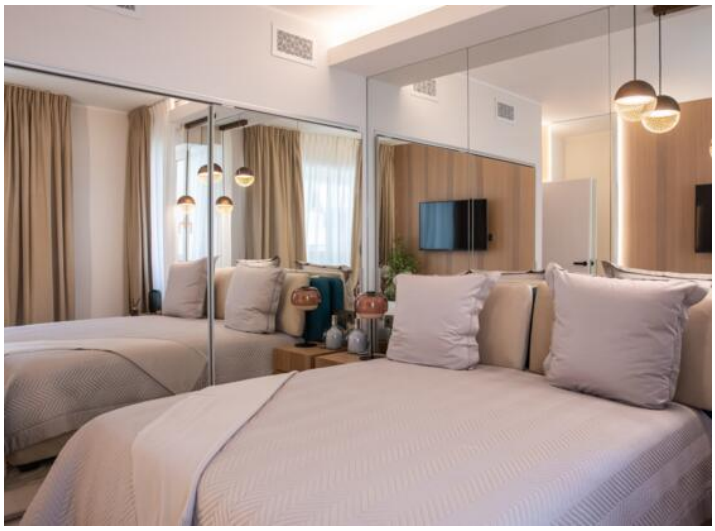

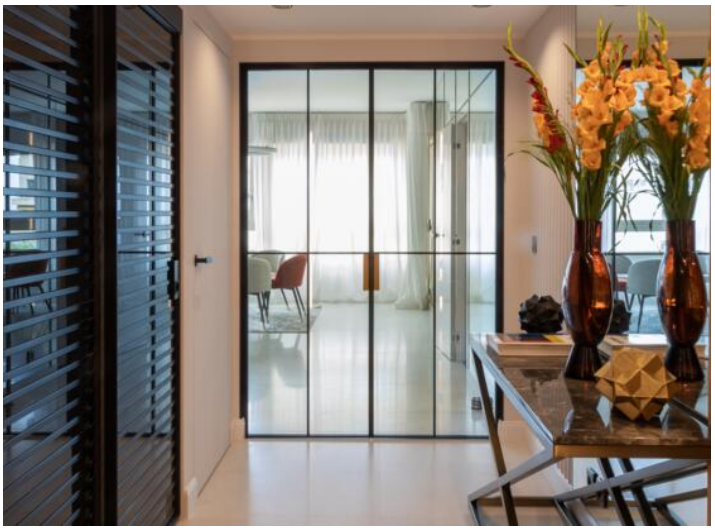

Ce document ne fait partie d'aucune offre ou contrat. Toutes mesures, surfaces et distances sont approximatives. Le descriptif et les plans ne sont donnés qu'à titre indicatif et leur exactitude n'est pas garantie. Les photographies ne montrent que certaines parties de la propriété. L'offre est valable sauf en cas de vente, retrait de vente, changement de prix ou d'autres conditions, sans préalable.

Marsan Immobilier Monaco
Tél : +377 93 25 01 01
Fax : +377 93 25 01 00
info@marsanimmobiliermonaco.mc
www.marsanimmobiliermonaco.mc

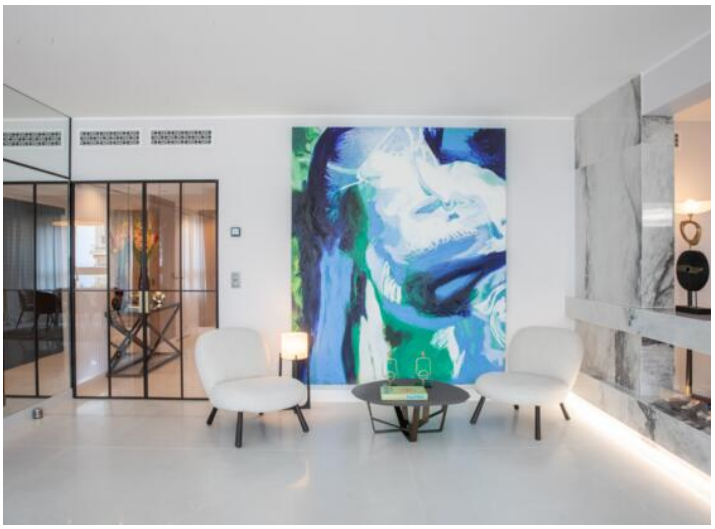

Ce document ne fait partie d'aucune offre ou contrat. Toutes mesures, surfaces et distances sont approximatives. Le descriptif et les plans ne sont donnés qu'à titre indicatif et leur exactitude n'est pas garantie. Les photographies ne montrent que certaines parties de la propriété. L'offre est valable sauf en cas de vente, retrait de vente, changement de prix ou d'autres conditions, sans préalable.