



JOHN TAYLOR

LUXURY REAL ESTATE SINCE 1864

John Taylor

20, boulevard des Moulins
98000 Monaco

Jean-Yves LE GRAVEREND
Tél : +377 6 07 93 46 21/+377 93 50 30 70
jylg@john-taylor.com

www.john-taylor.fr/agence-immobiliere-de-prestige/monaco



Carré d'Or - Exceptionnel Penthouse

Vente

16 800 000 €

| | | | |
|--|---|---|-------------------------------|
| Type de produit Maison | Nb. pièces 3 pièces | Immeuble Villa San Carlo | Quartier Carré d'Or |
| Superficie habitable 145 m² | Superficie totale 295 m² | Chambres 2 | Salles de bains 2 |
| Cave 1 | Charges annuelles 20 000 € | Date de libération 01/04/2021 | Ref. V1120MC |

Exceptionnel, plein centre, dans immeuble bourgeois, très beau penthouse sur 2 niveaux d'une surface habitable de 145 m² et de 150 m² de terrasses. Il bénéficie d'une très belle vue mer et est composé de :

Au premier niveau :

- Hall d'entrée avec placards,
- Salon, salle à manger,
- Cuisine indépendante équipée,
- Chambre de maître avec sa salle de bains,
- 1 chambre invités,
- 1 salle de bains.

Au 2ème et dernier étage (toit-terrasse) : Grande terrasse aménagée avec possibilité de créer une 3ème chambre avec sa salle de bains.

1 parking et 1 cave.



MonteCarlo-RealEstate.com

Page
1/3

Ref. : V1120MC

Ce document ne fait partie d'aucune offre ou contrat. Toutes mesures, surfaces et distances sont approximatives. Le descriptif et les plans ne sont donnés qu'à titre indicatif et leur exactitude n'est pas garantie. Les photographies ne montrent que certaines parties de la propriété. L'offre est valable sauf en cas de vente, retrait de vente, changement de prix ou d'autres conditions, sans préalable.

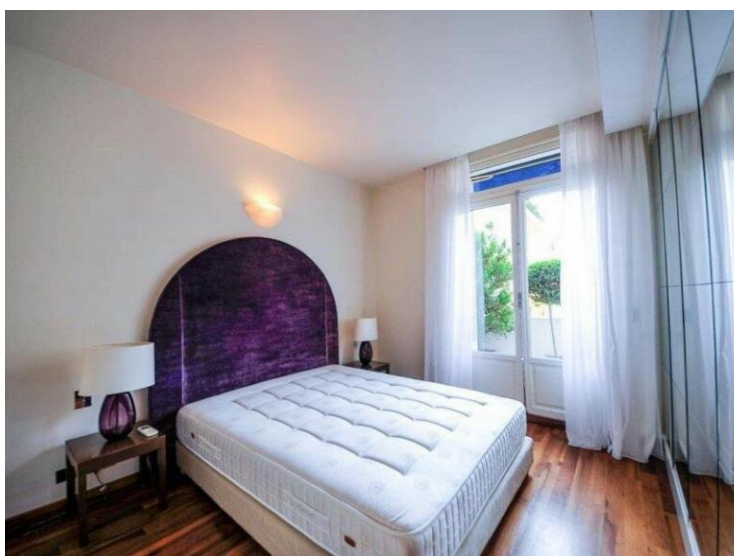
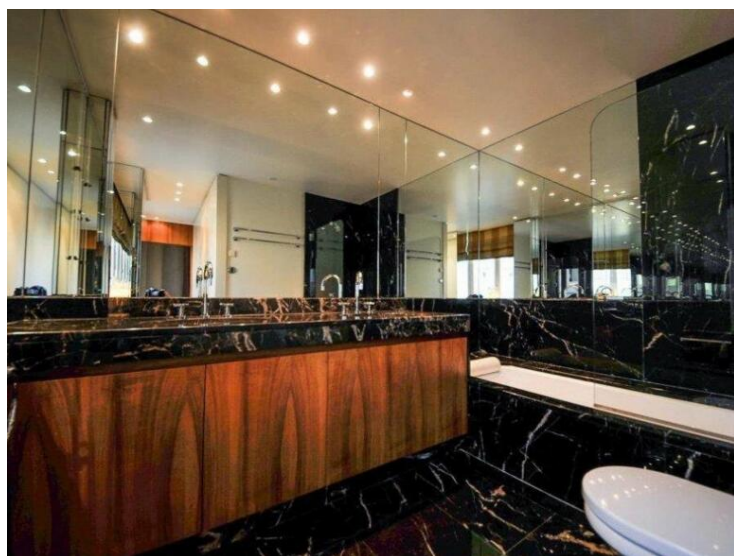
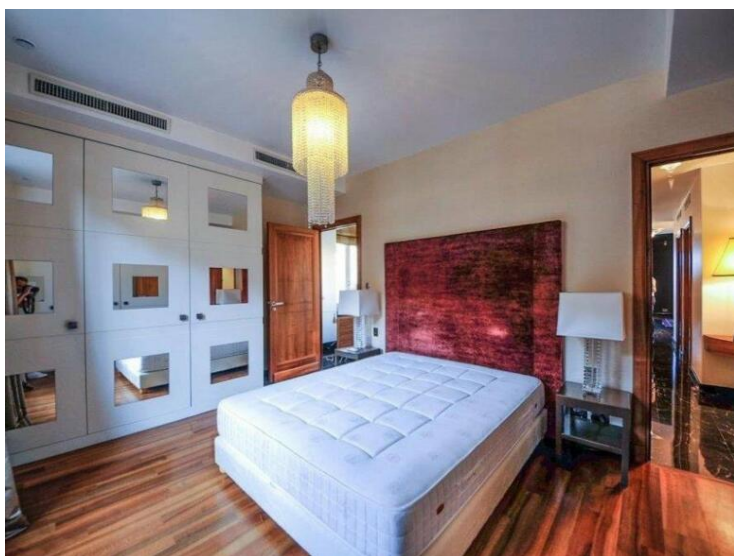



JOHN TAYLOR

LUXURY REAL ESTATE SINCE 1864

John Taylor

Jean-Yves LE GRAVEREND

Tél : +377 6 07 93 46 21/+377 93 50 30 70

jylg@john-taylor.com

www.john-taylor.fr/agence-immobiliere-de-prestige/monaco



MonteCarlo-RealEstate.com

Page
3/3

Ref. : V1120MC

Ce document ne fait partie d'aucune offre ou contrat. Toutes mesures, surfaces et distances sont approximatives. Le descriptif et les plans ne sont donnés qu'à titre indicatif et leur exactitude n'est pas garantie. Les photographies ne montrent que certaines parties de la propriété. L'offre est valable sauf en cas de vente, retrait de vente, changement de prix ou d'autres conditions, sans préalable.