Elliman Monaco
57 Rue Grimaldi
98000 Monaco
Tél : +377 99 92 67 30
edward.dmm@elliman.mc
elliman.mc



MONACO (La Rousse) : Penthouse avec vue mer panoramique

Location

Loyer sur demande

Type de produit **Appartement**	*Nb. pièces* **5 pièces**	*Immeuble* **Villa Annonciade**	*Quartier* **La Rousse - Saint Roman**
Superficie habitable **436 m²**	*Superficie terrasse* **28 m²**	*Superficie totale* **464 m²**	*Chambres* **4**
Salles de bains **5**	*Parkings* **2**	*Etat* **Neuf**	*Vue* **Vue dégagée**
Ref. **86889033A**			

Au sein d’une résidence de luxe, magnifique penthouse d’environ 464m² réparti sur trois niveaux, offrant une vue spectaculaire sur la mer.

Entièrement rénové avec un soin particulier apporté aux détails et aux finitions, il se compose d’un vaste salon, d’une salle à manger, d’une cuisine séparée, de quatre grandes chambres avec dressings et salles de bains en suite, de toilettes invités ainsi que d’une buanderie.

Le toit-terrasse, accessible par ascenseur, dispose d’un espace lounge et d’un jacuzzi, idéal pour profiter pleinement du panorama.

Deux places de parking complètent ce bien d’exception.

Ce document ne fait partie d'aucune offre ou contrat. Toutes mesures, surfaces et distances sont approximatives. Le descriptif et les plans ne sont donnés qu'à titre indicatif et leur exactitude n'est pas garantie. Les photographies ne montrent que certaines parties de la propriété. L'offre est valable sauf en cas de vente, retrait de vente, changement de prix ou d'autres conditions, sans préalable.

Elliman Monaco
Tél : +377 99 92 67 30
edward.dmm@elliman.mc
elliman.mc








Ce document ne fait partie d'aucune offre ou contrat. Toutes mesures, surfaces et distances sont approximatives. Le descriptif et les plans ne sont donnés qu'à titre indicatif et leur exactitude n'est pas garantie. Les photographies ne montrent que certaines parties de la propriété. L'offre est valable sauf en cas de vente, retrait de vente, changement de prix ou d'autres conditions, sans préalable.

Elliman Monaco
Tél : +377 99 92 67 30
edward.dmm@elliman.mc
elliman.mc





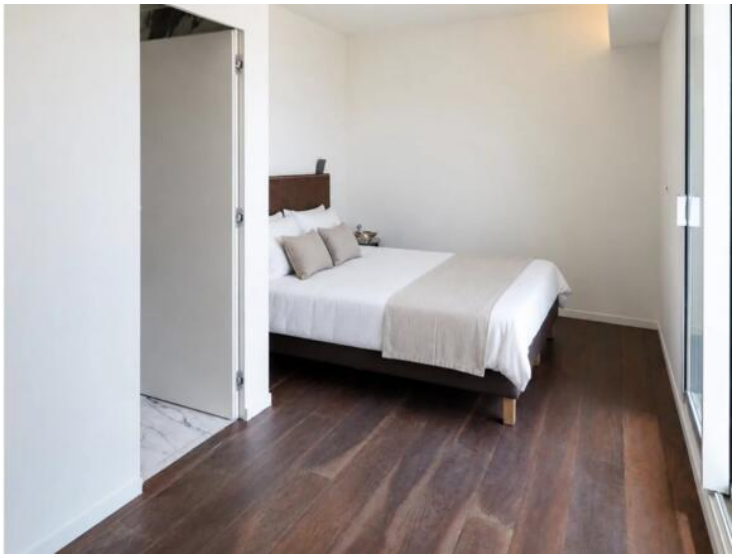



Ce document ne fait partie d'aucune offre ou contrat. Toutes mesures, surfaces et distances sont approximatives. Le descriptif et les plans ne sont donnés qu'à titre indicatif et leur exactitude n'est pas garantie. Les photographies ne montrent que certaines parties de la propriété. L'offre est valable sauf en cas de vente, retrait de vente, changement de prix ou d'autres conditions, sans préalable.