LIFE PROPERTIES
9 Avenue des Papalins, Monaco
98000 Monaco
Tél : +377 99 92 36 47
info@lifeproperties.mc
www.lifeproperties.mc

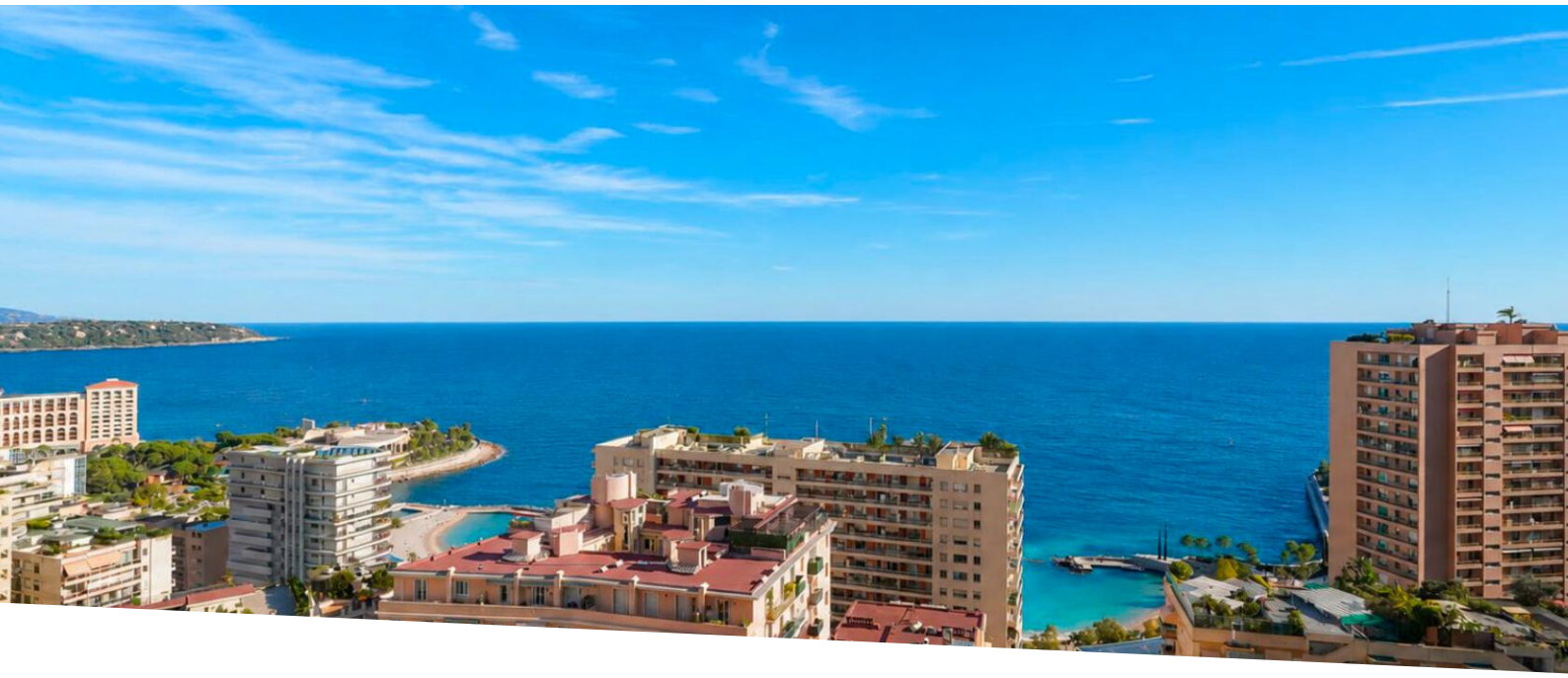

Penthouse MARE — Villa Annonciade

Location

38 000 € / mois
+ Charges : 1.200 €

Type de produit **Penthouse/Roof**	*Nb. pièces* **4 pièces**	*Immeuble* **Villa Annonciade**	*Quartier* **La Rousse - Saint Roman**
Superficie habitable **368 m²**	*Superficie terrasse* **230 m²**	*Chambres* **3**	*Salles de bains* **3**
Parking **1**	*Etage* **9/10/11**	*Charges* **1 200 €**	*Etat* **Très bon état**
Vue **Vue mer,Vue dégagée**	*Date de libération* **Libre**	*Ref.* **Penthouse MARE**	

Un penthouse d’exception suspendu entre ciel et mer, offrant une vue panoramique spectaculaire.

Situé au sein de la prestigieuse Villa Annonciade, ce bien rare développe 368 m² de surface totale avec plus de 230 m² de terrasses et rooftop privatifs.

Entièrement rénové avec des matériaux haut de gamme, le penthouse propose de magnifiques espaces de réception baignés de lumière, une cuisine contemporaine ouverte, trois chambres élégantes avec salles de bains raffinées et dressings sur mesure. Les volumes ont été pensés pour offrir un confort absolu dans une atmosphère à la fois chaleureuse et sophistiquée.

À l’extérieur, les vastes terrasses et le rooftop aménagé invitent à profiter d’un art de vivre unique avec vue mer imprenable, espaces lounge et coin repas en plein ciel. Un parking complète ce bien rare au cœur de

Ce document ne fait partie d'aucune offre ou contrat. Toutes mesures, surfaces et distances sont approximatives. Le descriptif et les plans ne sont donnés qu'à titre indicatif et leur exactitude n'est pas garantie. Les photographies ne montrent que certaines parties de la propriété. L'offre est valable sauf en cas de vente, retrait de vente, changement de prix ou d'autres conditions, sans préalable.

Monaco.

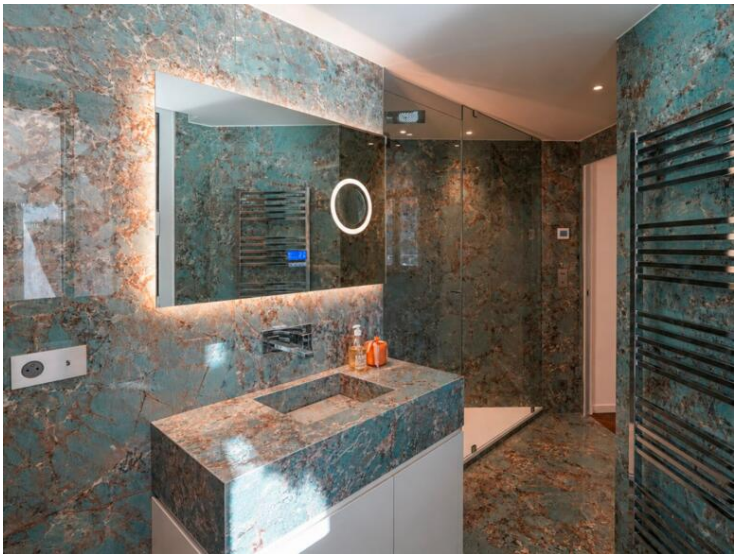

Ce document ne fait partie d'aucune offre ou contrat. Toutes mesures, surfaces et distances sont approximatives. Le descriptif et les plans ne sont donnés qu'à titre indicatif et leur exactitude n'est pas garantie. Les photographies ne montrent que certaines parties de la propriété. L'offre est valable sauf en cas de vente, retrait de vente, changement de prix ou d'autres conditions, sans préalable.

LIFE PROPERTIES
Tél : +377 99 92 36 47
info@lifeproperties.mc
www.lifeproperties.mc

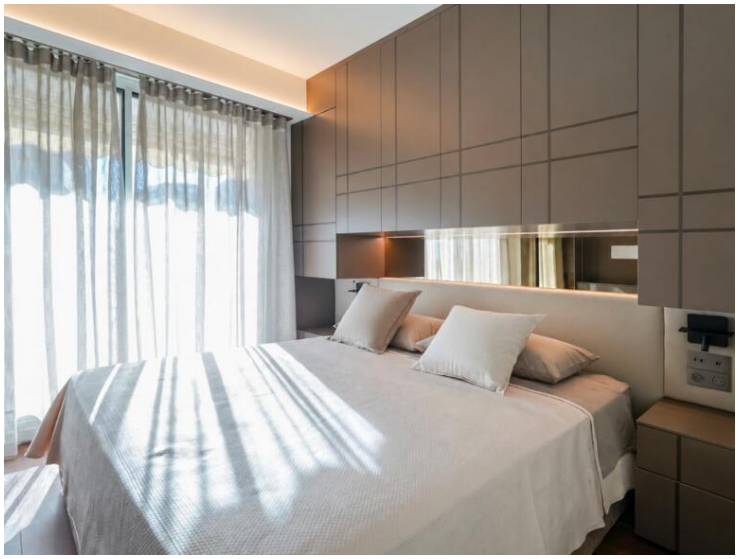

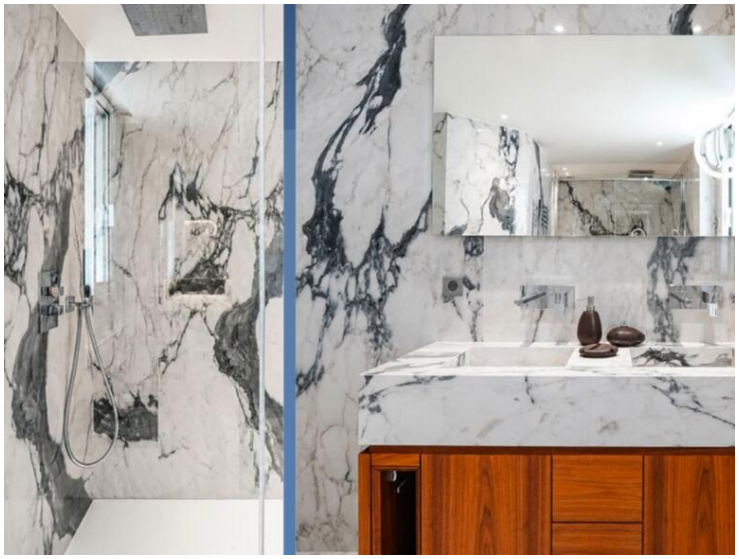

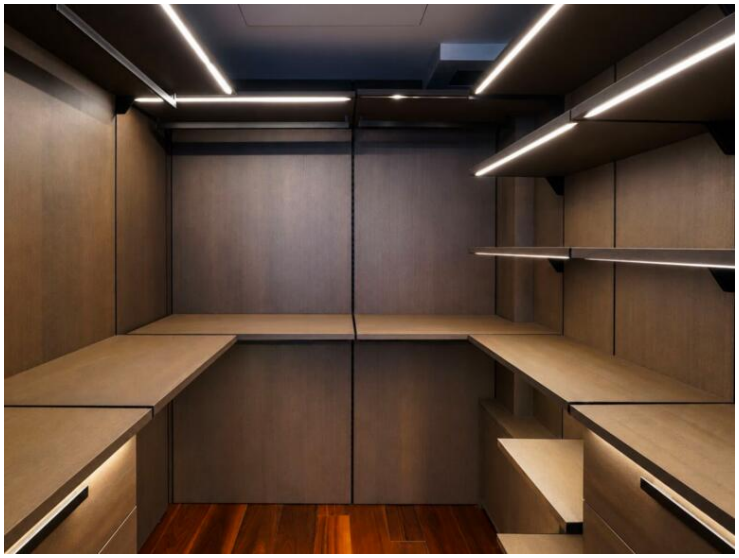

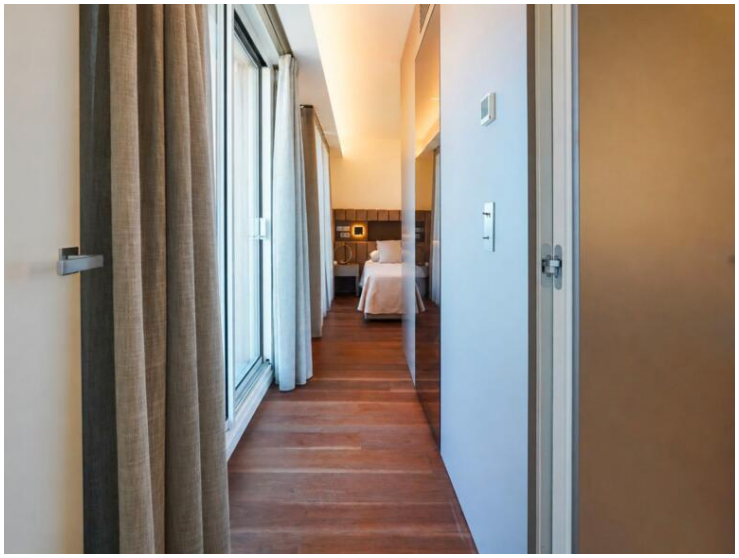

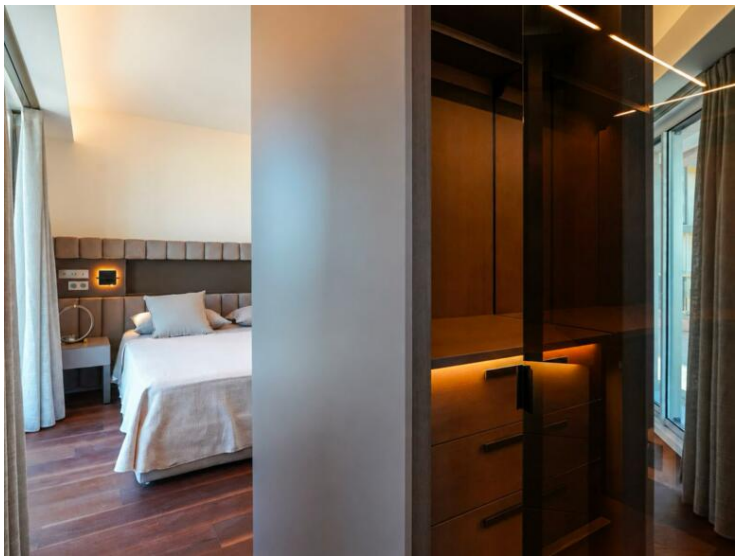

Ce document ne fait partie d'aucune offre ou contrat. Toutes mesures, surfaces et distances sont approximatives. Le descriptif et les plans ne sont donnés qu'à titre indicatif et leur exactitude n'est pas garantie. Les photographies ne montrent que certaines parties de la propriété. L'offre est valable sauf en cas de vente, retrait de vente, changement de prix ou d'autres conditions, sans préalable.

LIFE PROPERTIES
Tél : +377 99 92 36 47
info@lifeproperties.mc
www.lifeproperties.mc

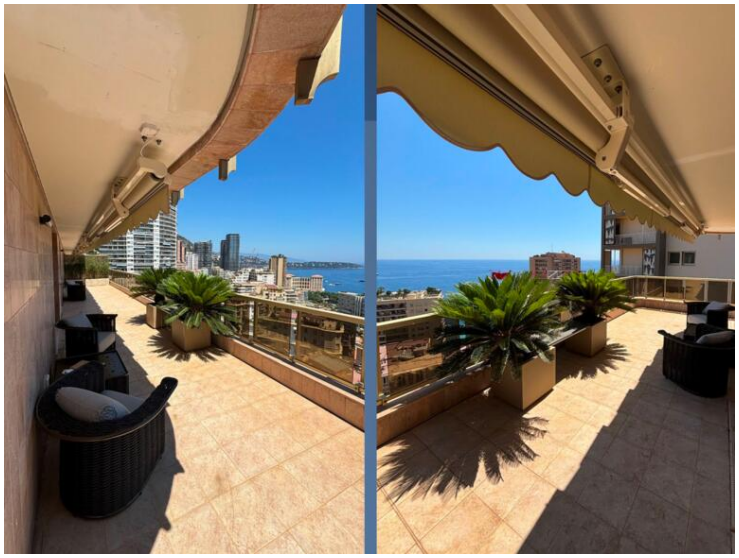

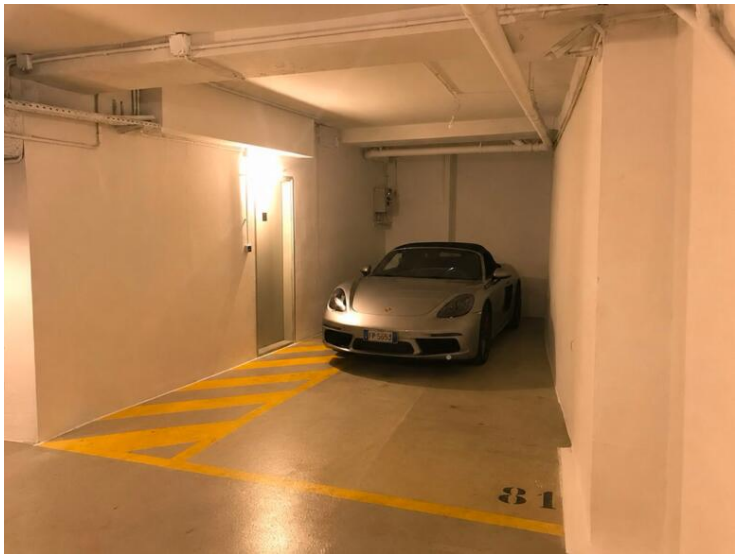

Ce document ne fait partie d'aucune offre ou contrat. Toutes mesures, surfaces et distances sont approximatives. Le descriptif et les plans ne sont donnés qu'à titre indicatif et leur exactitude n'est pas garantie. Les photographies ne montrent que certaines parties de la propriété. L'offre est valable sauf en cas de vente, retrait de vente, changement de prix ou d'autres conditions, sans préalable.

LIFE PROPERTIES
Tél : +377 99 92 36 47
info@lifeproperties.mc
www.lifeproperties.mc

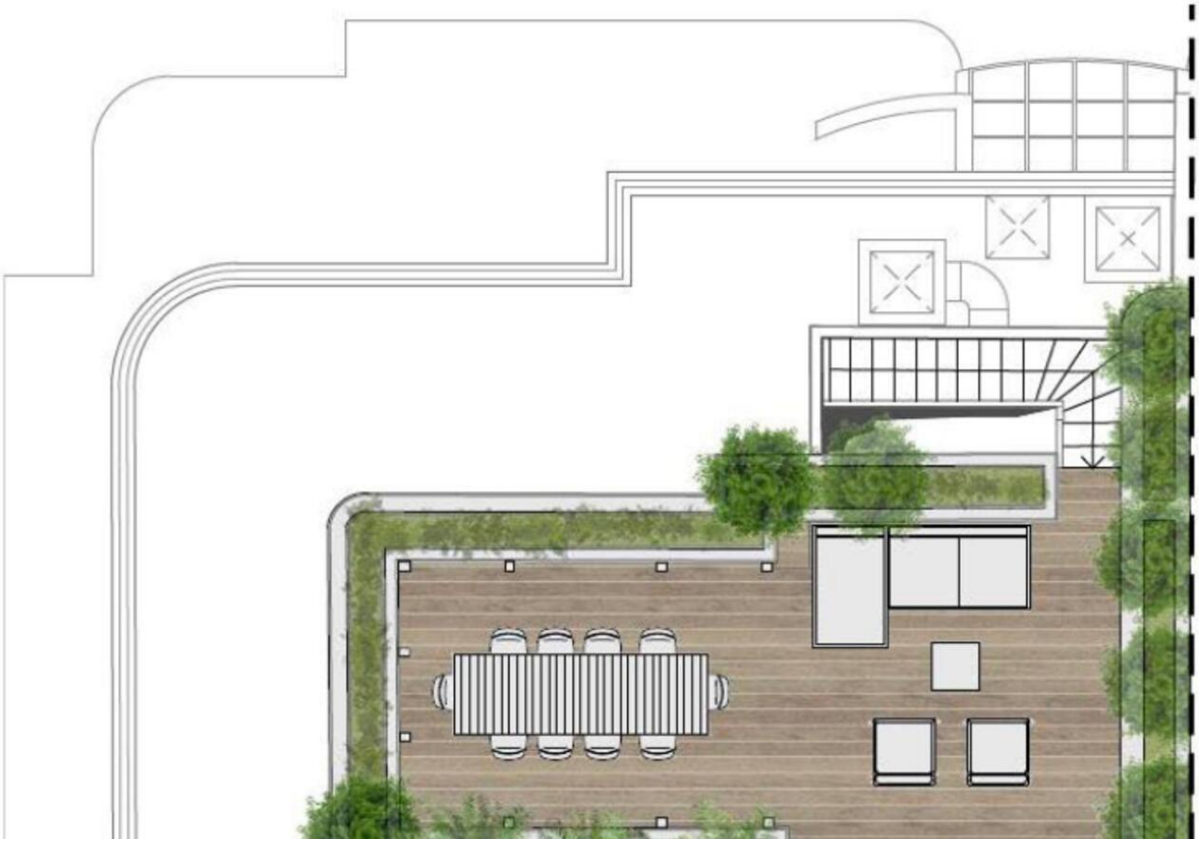

Ce document ne fait partie d'aucune offre ou contrat. Toutes mesures, surfaces et distances sont approximatives. Le descriptif et les plans ne sont donnés qu'à titre indicatif et leur exactitude n'est pas garantie. Les photographies ne montrent que certaines parties de la propriété. L'offre est valable sauf en cas de vente, retrait de vente, changement de prix ou d'autres conditions, sans préalable.