LIFE PROPERTIES
9 Avenue des Papalins, Monaco
98000 Monaco
Tél : +377 99 92 36 47
info@lifeproperties.mc
www.lifeproperties.mc

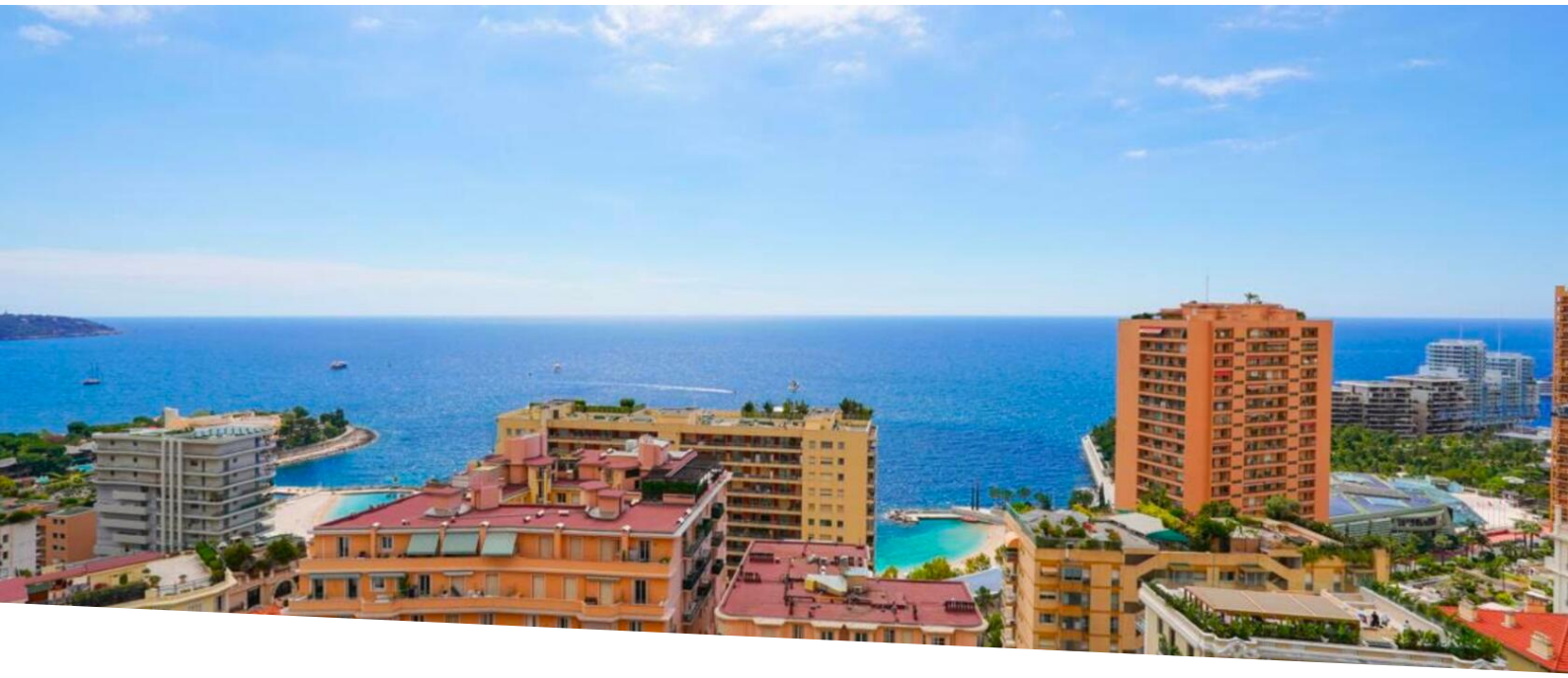

Penthouse SOLE — Villa Annonciade

Location

50 000 € / mois
+ Charges : 1.600 €

Type de produit **Penthouse/Roof**	*Nb. pièces* **5 pièces**	*Immeuble* **Villa Annonciade**	*Quartier* **La Rousse - Saint Roman**
Superficie habitable **464 m²**	*Superficie terrasse* **268 m²**	*Chambres* **4**	*Salles de bains* **4**
Parkings **2**	*Cave* **1**	*Etage* **9/10/11**	*Charges* **1 600 €**
Vue **Vue mer,Vue dégagée**	*Date de libération* **Libre**	*Ref.* **Annonciade location SOLE**	

Dominant la Principauté depuis les derniers étages de la Villa Annonciade, le Penthouse SOLE incarne une vision rare du luxe contemporain. Cette propriété d'exception de 464 m², prolongée par 268 m² de terrasses et rooftop, offre une vue panoramique spectaculaire.

Pensé comme une véritable villa suspendue, ce penthouse en duplex dispose de 4 chambres en suite, de vastes espaces de réception baignés de lumière, d'un ascenseur privatif ainsi que d'un rooftop exclusif avec jacuzzi, espace lounge et solarium.

Les matériaux nobles, les marbres d'exception et les finitions raffinées soulignent l'élégance intemporelle du lieu, tandis que les larges ouvertures prolongent chaque pièce vers l'extérieur et la mer. Deux emplacements de parking et une cave complètent ce bien rare, offrant une expérience résidentielle unique au cœur de

Ce document ne fait partie d'aucune offre ou contrat. Toutes mesures, surfaces et distances sont approximatives. Le descriptif et les plans ne sont donnés qu'à titre indicatif et leur exactitude n'est pas garantie. Les photographies ne montrent que certaines parties de la propriété. L'offre est valable sauf en cas de vente, retrait de vente, changement de prix ou d'autres conditions, sans préalable.

Monaco.

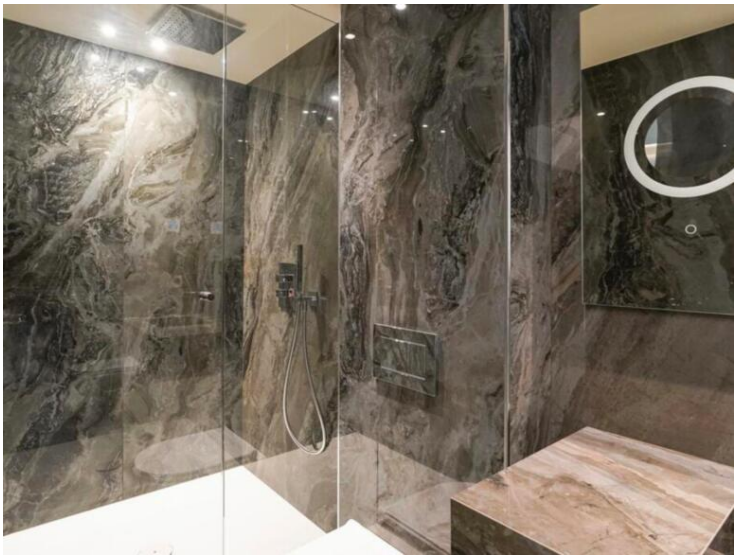

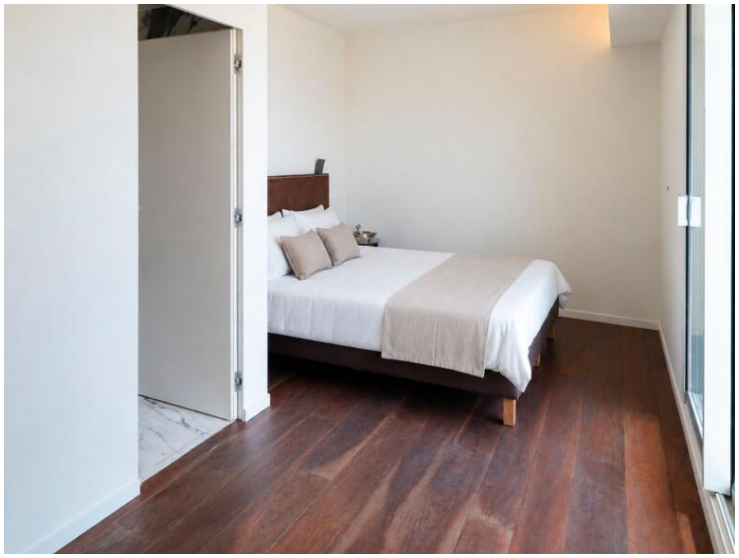

Ce document ne fait partie d'aucune offre ou contrat. Toutes mesures, surfaces et distances sont approximatives. Le descriptif et les plans ne sont donnés qu'à titre indicatif et leur exactitude n'est pas garantie. Les photographies ne montrent que certaines parties de la propriété. L'offre est valable sauf en cas de vente, retrait de vente, changement de prix ou d'autres conditions, sans préalable.

LIFE PROPERTIES
Tél : +377 99 92 36 47
info@lifeproperties.mc
www.lifeproperties.mc

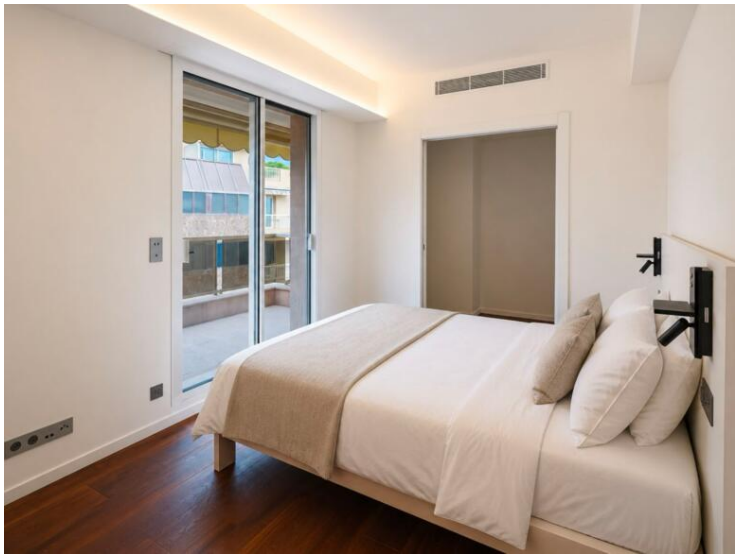

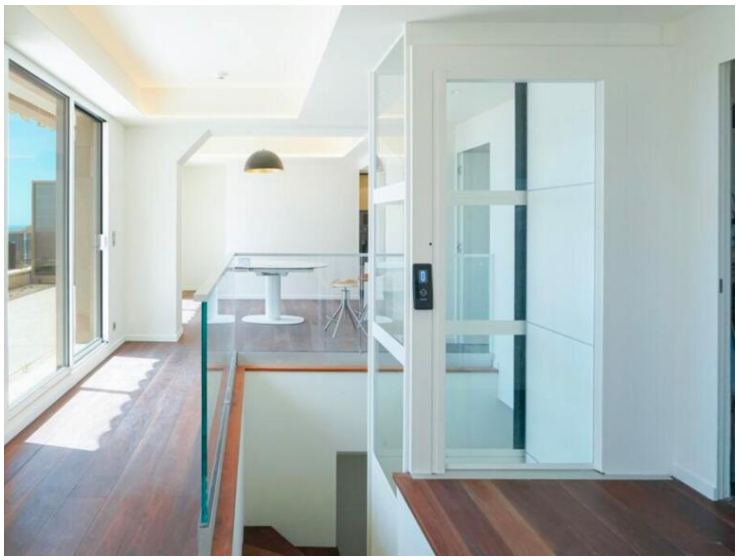

Ce document ne fait partie d'aucune offre ou contrat. Toutes mesures, surfaces et distances sont approximatives. Le descriptif et les plans ne sont donnés qu'à titre indicatif et leur exactitude n'est pas garantie. Les photographies ne montrent que certaines parties de la propriété. L'offre est valable sauf en cas de vente, retrait de vente, changement de prix ou d'autres conditions, sans préalable.

LIFE PROPERTIES
Tél : +377 99 92 36 47
info@lifeproperties.mc
www.lifeproperties.mc

Ce document ne fait partie d'aucune offre ou contrat. Toutes mesures, surfaces et distances sont approximatives. Le descriptif et les plans ne sont donnés qu'à titre indicatif et leur exactitude n'est pas garantie. Les photographies ne montrent que certaines parties de la propriété. L'offre est valable sauf en cas de vente, retrait de vente, changement de prix ou d'autres conditions, sans préalable.

LIFE PROPERTIES
Tél : +377 99 92 36 47
info@lifeproperties.mc
www.lifeproperties.mc

Ce document ne fait partie d'aucune offre ou contrat. Toutes mesures, surfaces et distances sont approximatives. Le descriptif et les plans ne sont donnés qu'à titre indicatif et leur exactitude n'est pas garantie. Les photographies ne montrent que certaines parties de la propriété. L'offre est valable sauf en cas de vente, retrait de vente, changement de prix ou d'autres conditions, sans préalable.