Petrini Exclusive Real Estate Monaco
3 Avenue des Citronniers
98000 Monaco
Tél : +377 92 00 16 00
contact@petrini.mc
www.petrini.mc

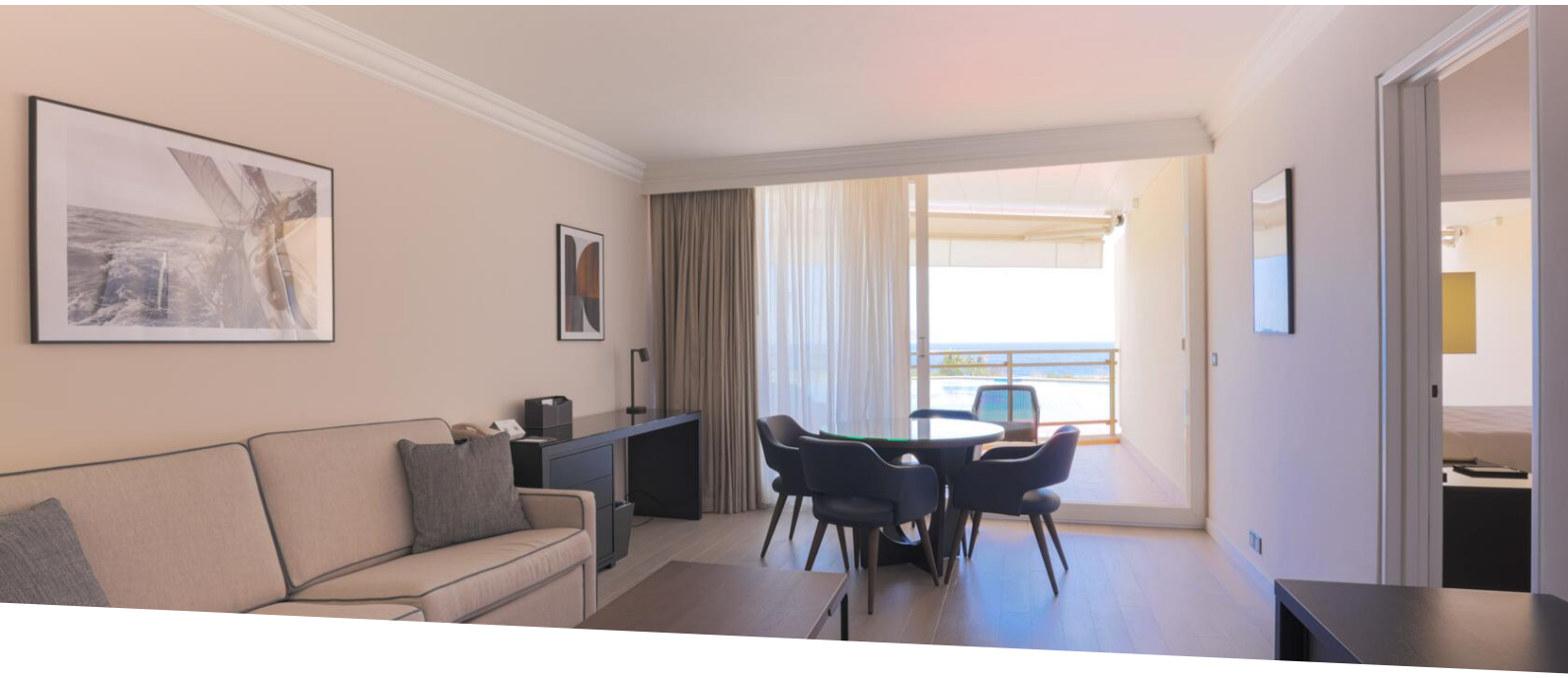

Fairmont Residence 2 pièces vue mer

Location

18 100 € / mois
(Charges comprises)

Type de produit **Appartement**	*Nb. pièces* **2 pièces**
Immeuble **Fairmont Résidence**	*Quartier* **Carré d'Or**
Superficie habitable **70 m²**	*Superficie terrasse* **10 m²**
Superficie totale **80 m²**	*Chambre* **1**
Salle de bains **1**	*Etat* **Rénové**
Vue **Mer**	*Date de libération* **01/08/20260**
Ref. **PEL824**	

Jolie appartement meublé de 2 pièces avec vue mer, au coeur du prestigieux quartier du Carré d'Or, à deux pas du Casino de Monte-Carlo. Ce bien dispose de services exclusif tels que: nettoyage quotidien, accès à la piscine et la salle de sport de la résidence. Un parking est disponible en supplément.

Découvrez cet appartement deux pièces à la location, au cœur du Carré d'Or de Monte-Carlo, offrant une vue mer exceptionnelle. Avec ses 70 m² habitables et 10 m² de terrasse, cet espace vous séduira. Il comprend un séjour avec cuisine équipée, une chambre avec salle de bains, toilettes invités, et une terrasse donnant sur la mer.

Les avantages de cette location sont nombreux : nettoyage quotidien, linge fourni, services inclus (eau,

Ce document ne fait partie d'aucune offre ou contrat. Toutes mesures, surfaces et distances sont approximatives. Le descriptif et les plans ne sont donnés qu'à titre indicatif et leur exactitude n'est pas garantie. Les photographies ne montrent que certaines parties de la propriété. L'offre est valable sauf en cas de vente, retrait de vente, changement de prix ou d'autres conditions, sans préalable.

électricité, climatisation, TV, Wi-Fi), accès à la piscine, au fitness, et au solarium. De plus, vous bénéficierez de 20 % de réduction sur les factures de restauration, buanderie et autres services de l'hôtel.

Profitez de cette opportunité unique de vivre dans l'un des quartiers les plus prestigieux de Monte-Carlo, à deux pas du Casino et des plages du Larvotto. Un cadre de vie luxueux vous attend.

Parking possible en supplément





Ce document ne fait partie d'aucune offre ou contrat. Toutes mesures, surfaces et distances sont approximatives. Le descriptif et les plans ne sont donnés qu'à titre indicatif et leur exactitude n'est pas garantie. Les photographies ne montrent que certaines parties de la propriété. L'offre est valable sauf en cas de vente, retrait de vente, changement de prix ou d'autres conditions, sans préalable.