Coletti Real Estate
30, boulevard des Moulins
98000 Monaco
Tél : +377 97 70 05 55
Fax : +377 97 70 05 50
info@colettirealestate.com
www.colettirealestate.com

Spacieux 4 pièces au cœur de La Condamine

Location | Exclusivité | 12 500 € / mois
+ Charges : 740 €

Type de produit **Appartement**	*Nb. pièces* **4 pièces**
Immeuble **Le Zodiaque**	*Quartier* **Condamine**
Superficie habitable **137 m²**	*Superficie terrasse* **6 m²**
Superficie totale **143 m²**	*Chambres* **3**
Salles de bains **3**	*Cave* **1**
Etage **2**	*Charges* **740 €**
Date de libération **01/01/2027**	*Ref.* **ZOD-2A**

Dans une résidence avec concierge idéalement située à la Condamine, un beau 4 pièces avec terrasse.

Situé au sein de la résidence Le Zodiaque, à La Condamine, avec service de conciergerie, ce bel appartement de 4 pièces se compose d'un hall d'entrée, d'un double séjour ouvrant sur un balcon, d'une cuisine entièrement équipée, de trois chambres, de trois salles de bains ainsi que d'un WC invités.

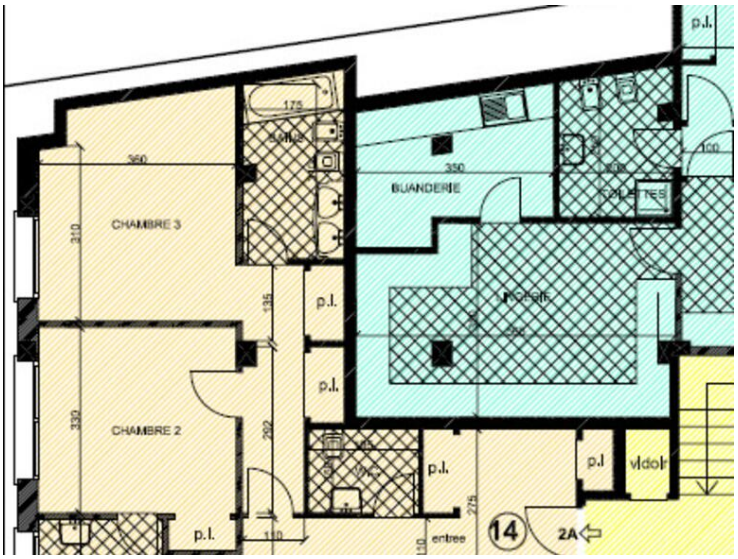

Ce document ne fait partie d'aucune offre ou contrat. Toutes mesures, surfaces et distances sont approximatives. Le descriptif et les plans ne sont donnés qu'à titre indicatif et leur exactitude n'est pas garantie. Les photographies ne montrent que certaines parties de la propriété. L'offre est valable sauf en cas de vente, retrait de vente, changement de prix ou d'autres conditions, sans préalable.