Coletti Real Estate
30, boulevard des Moulins
98000 Monaco
Tél : +377 97 70 05 55
Fax : +377 97 70 05 50
info@colettirealestate.com
www.colettirealestate.com

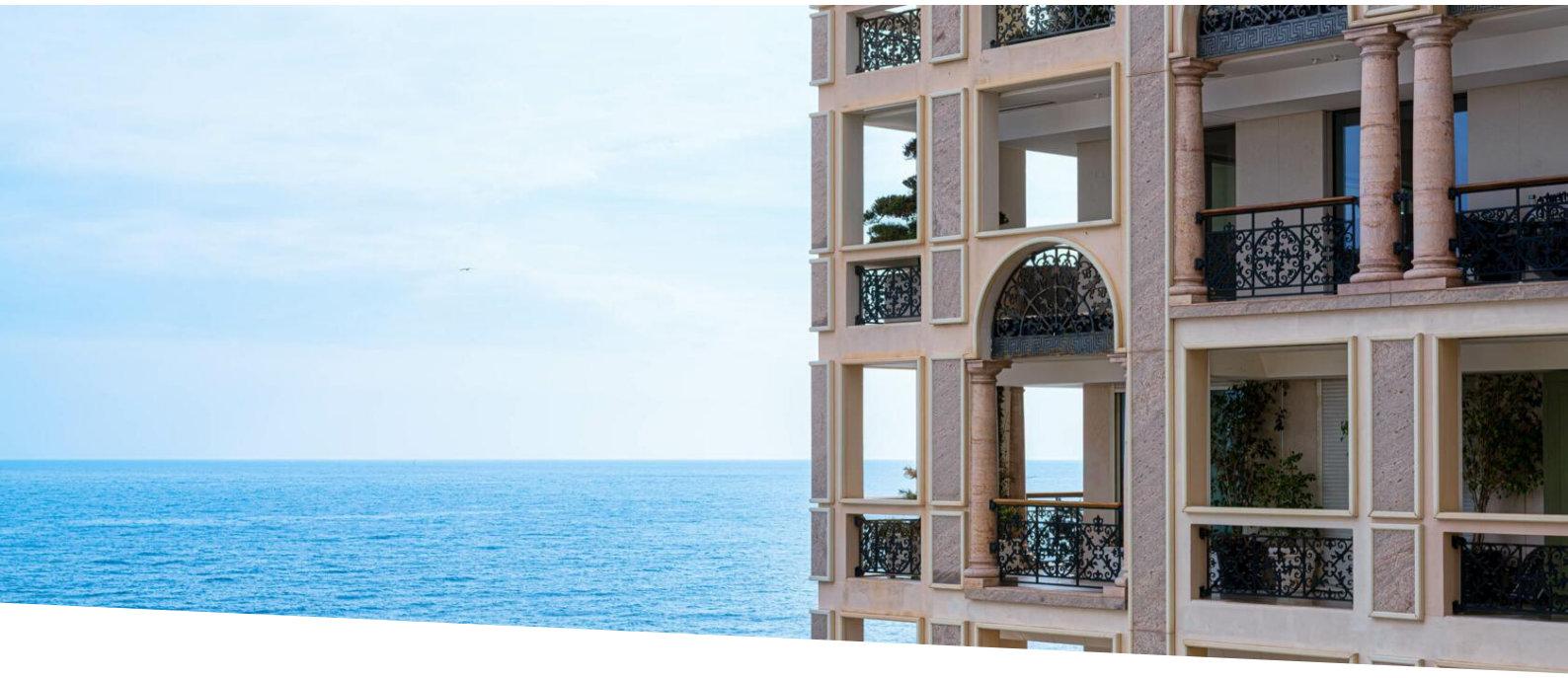

Appartement de prestige au Seaside Plaza

Location

Exclusivité

25 000 € / mois
+ Charges : 700 €

Type de produit **Appartement**	*Nb. pièces* **3 pièces**
Immeuble **Seaside Plaza**	*Quartier* **Fontvieille**
Superficie habitable **139 m²**	*Superficie terrasse* **72 m²**
Superficie totale **211 m²**	*Chambres* **2**
Salles de bains **2**	*Parking* **1**
Cave **1**	*Etage* **7**
Charges **700 €**	*Etat* **Neuf**
Vue **Vue mer**	*Date de libération* **01/01/2027**
Ref. **SEAS-P**	

Dans la prestigieuse résidence Seaside Plaza, découvrez un sublime appartement de trois pièces entièrement rénové avec un goût exquis et des matériaux de la plus haute qualité. Offrant des espaces généreux et baignée de lumière, cette propriété rare offre une vue imprenable sur la mer qui s'étend sur la Méditerranée, créant un environnement de vie parfait.

Chaque détail a été soigneusement pensé pour combiner esthétique et fonctionnalité. Les finitions luxueuses soulignent l'unicité de cet appartement, où élégance et modernité coexistent harmonieusement.

Ce document ne fait partie d'aucune offre ou contrat. Toutes mesures, surfaces et distances sont approximatives. Le descriptif et les plans ne sont donnés qu'à titre indicatif et leur exactitude n'est pas garantie. Les photographies ne montrent que certaines parties de la propriété. L'offre est valable sauf en cas de vente, retrait de vente, changement de prix ou d'autres conditions, sans préalable.

Coletti Real Estate
Tél : +377 97 70 05 55
Fax : +377 97 70 05 50
info@colettirealestate.com
www.colettirealestate.com

La résidence Seaside Plaza, véritable icône de prestige à Monaco, offre à ses résidents des services exclusifs. Une piscine exceptionnelle et une salle de sport équipée d'équipements haut de gamme améliorent la vie quotidienne.
Sécurisé 24h/24 et 7j/7 et équipé d'un service de conciergerie, il garantit un confort absolu et une tranquillité inégalée.
Idéalement situé dans l'un des quartiers les plus prisés de la Principauté, cet appartement incarne parfaitement la
L'art de vivre méditerranéen, entre raffinement, sérénité et luxe absolu.



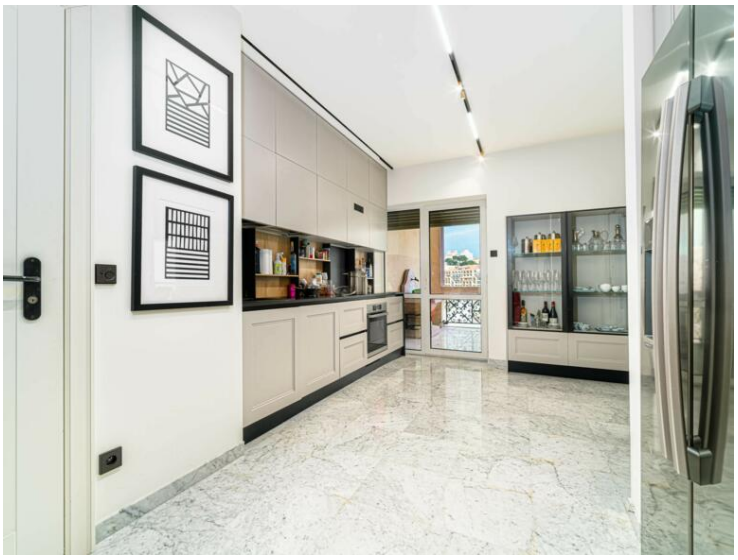



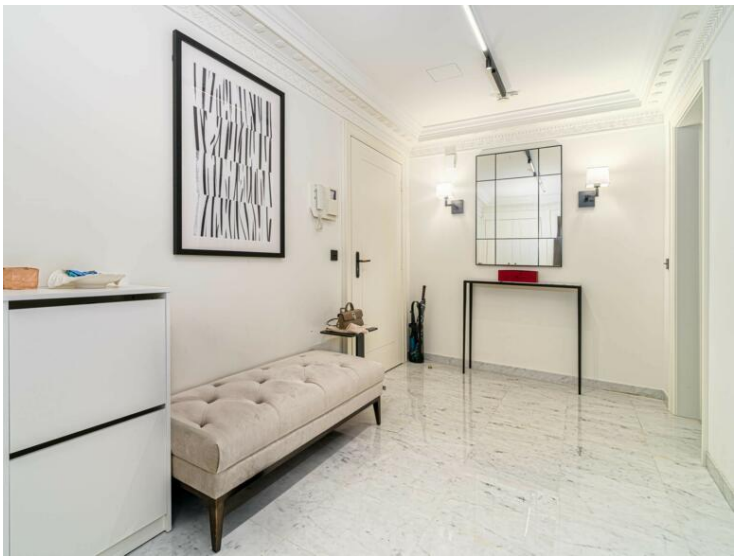

Ce document ne fait partie d'aucune offre ou contrat. Toutes mesures, surfaces et distances sont approximatives. Le descriptif et les plans ne sont donnés qu'à titre indicatif et leur exactitude n'est pas garantie. Les photographies ne montrent que certaines parties de la propriété. L'offre est valable sauf en cas de vente, retrait de vente, changement de prix ou d'autres conditions, sans préalable.

COLETTI
REAL ESTATE

Coletti Real Estate
Tél : +377 97 70 05 55
Fax : +377 97 70 05 50
info@colettirealestate.com
www.colettirealestate.com









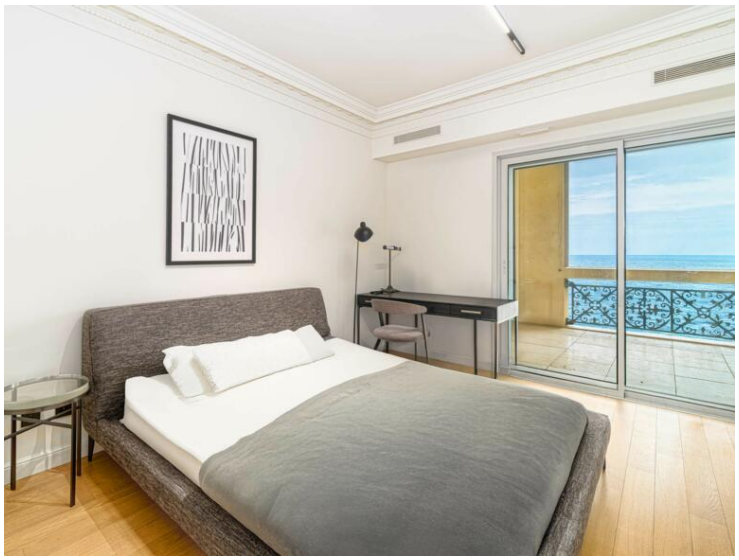



Ce document ne fait partie d'aucune offre ou contrat. Toutes mesures, surfaces et distances sont approximatives. Le descriptif et les plans ne sont donnés qu'à titre indicatif et leur exactitude n'est pas garantie. Les photographies ne montrent que certaines parties de la propriété. L'offre est valable sauf en cas de vente, retrait de vente, changement de prix ou d'autres conditions, sans préalable.

COLETTI
REAL ESTATE

Coletti Real Estate
Tél : +377 97 70 05 55
Fax : +377 97 70 05 50
info@colettirealestate.com
www.colettirealestate.com



Ce document ne fait partie d'aucune offre ou contrat. Toutes mesures, surfaces et distances sont approximatives. Le descriptif et les plans ne sont donnés qu'à titre indicatif et leur exactitude n'est pas garantie. Les photographies ne montrent que certaines parties de la propriété. L'offre est valable sauf en cas de vente, retrait de vente, changement de prix ou d'autres conditions, sans préalable.