Magrey And Sons Monaco
2, avenue Saint Laurent
98000 Monaco
Tél : +377 97 70 10 10
Fax : +377 97 70 10 11
monaco@magrey.com
www.magreymonaco.com



First Croisette - Sublime appartement 2 Chambres face au Palais

Location saisonnière

Loyer sur demande

Type de produit **Appartement**	*Nb. pièces* **3 pièces**	*Ville* **Cannes**	*Pays* **France**
Superficie habitable **94 m²**	*Superficie terrasse* **14,30 m²**	*Superficie totale* **109 m²**	*Chambres* **2**
Salles de bains **2**	*Etat* **Neuf**	*Meublé* **Oui**	*Vue* **Vue dégagée**
Ref. **FIRST202L**			

Dans la plus prestigieuse résidence de La Croisette et face au Palais des Festivals et situé au 2ème étage, ce somptueux appartement de 2 chambres d'environ 94m2 et environ 14m2 de terrasse se compose comme suit :

- Un lumineux séjour,

- Une cuisine ouverte entièrement équipée,

- Une chambre en suite avec salle de bains, douche et WC, dressing et TV,

- Une chambre en suite avec salle de douche et WC, TV,

Ce document ne fait partie d'aucune offre ou contrat. Toutes mesures, surfaces et distances sont approximatives. Le descriptif et les plans ne sont donnés qu'à titre indicatif et leur exactitude n'est pas garantie. Les photographies ne montrent que certaines parties de la propriété. L'offre est valable sauf en cas de vente, retrait de vente, changement de prix ou d'autres conditions, sans préalable.

Magrey And Sons Monaco
Tél : +377 97 70 10 10
Fax : +377 97 70 10 11
monaco@magrey.com
www.magreymonaco.com

- Un cabinet de toilettes invités.

Possibilité de jumelage avec un des trois appartements du même étage pour une capacité totale de 5 chambres.

Le First Croisette vous invite à découvrir des prestations haut de gammes. Vous pourrez apprécier et profiter de matériaux précieux comme le marbre de la prestigieuse marque Bosco di Fiori. De beaux parquets en chêne, des portes en bois de bouleau, des carrelages Feri & Merasi et une robinetterie Fantini.
Vous profiterez d'un service de réception avec conciergerie et de sécurité assuré 7j/7 et 24h/24.

En cas de location, les terrasses sont séparées par des barrières végétales.

Sur demande : accès au spa renfermant sauna, hammam, salle de massage, cabine à neige et espace fitness équipé des appareils dernière technologie.

Numéro de déclaration : 06029022914HT



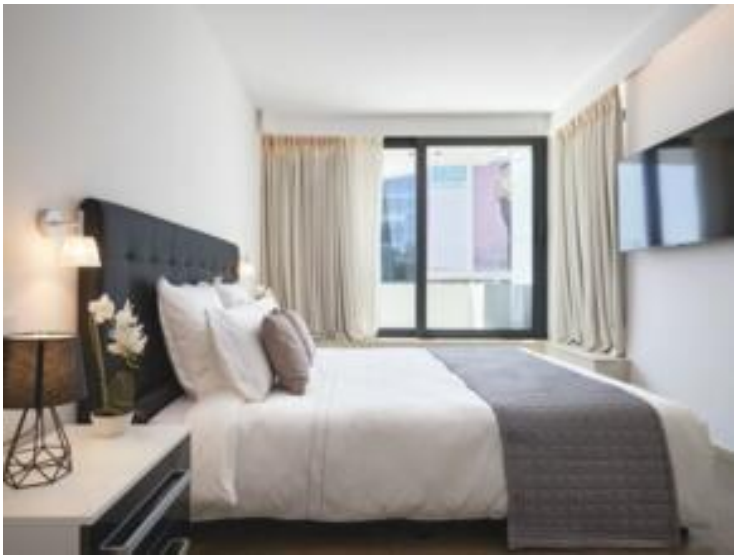

Ce document ne fait partie d'aucune offre ou contrat. Toutes mesures, surfaces et distances sont approximatives. Le descriptif et les plans ne sont donnés qu'à titre indicatif et leur exactitude n'est pas garantie. Les photographies ne montrent que certaines parties de la propriété. L'offre est valable sauf en cas de vente, retrait de vente, changement de prix ou d'autres conditions, sans préalable.

Magrey And Sons Monaco
Tél : +377 97 70 10 10
Fax : +377 97 70 10 11
monaco@magrey.com
www.magreymonaco.com








Ce document ne fait partie d'aucune offre ou contrat. Toutes mesures, surfaces et distances sont approximatives. Le descriptif et les plans ne sont donnés qu'à titre indicatif et leur exactitude n'est pas garantie. Les photographies ne montrent que certaines parties de la propriété. L'offre est valable sauf en cas de vente, retrait de vente, changement de prix ou d'autres conditions, sans préalable.

MAGREY & SONS
LUXURY REAL ESTATE

Magrey And Sons Monaco
Tél : +377 97 70 10 10
Fax : +377 97 70 10 11
monaco@magrey.com
www.magreymonaco.com













Ce document ne fait partie d'aucune offre ou contrat. Toutes mesures, surfaces et distances sont approximatives. Le descriptif et les plans ne sont donnés qu'à titre indicatif et leur exactitude n'est pas garantie. Les photographies ne montrent que certaines parties de la propriété. L'offre est valable sauf en cas de vente, retrait de vente, changement de prix ou d'autres conditions, sans préalable.

Magrey And Sons Monaco
Tél : +377 97 70 10 10
Fax : +377 97 70 10 11
monaco@magrey.com
www.magreymonaco.com











Ce document ne fait partie d'aucune offre ou contrat. Toutes mesures, surfaces et distances sont approximatives. Le descriptif et les plans ne sont donnés qu'à titre indicatif et leur exactitude n'est pas garantie. Les photographies ne montrent que certaines parties de la propriété. L'offre est valable sauf en cas de vente, retrait de vente, changement de prix ou d'autres conditions, sans préalable.