La Monégasque Immobilier
"LE MANTEGNA" 18 quai Jean-Charles Rey
98000 Monaco
Tél : +377 92 05 28 80
contact@lamonegasqueimmobilier.mc
lamonegasqueimmobilier.mc

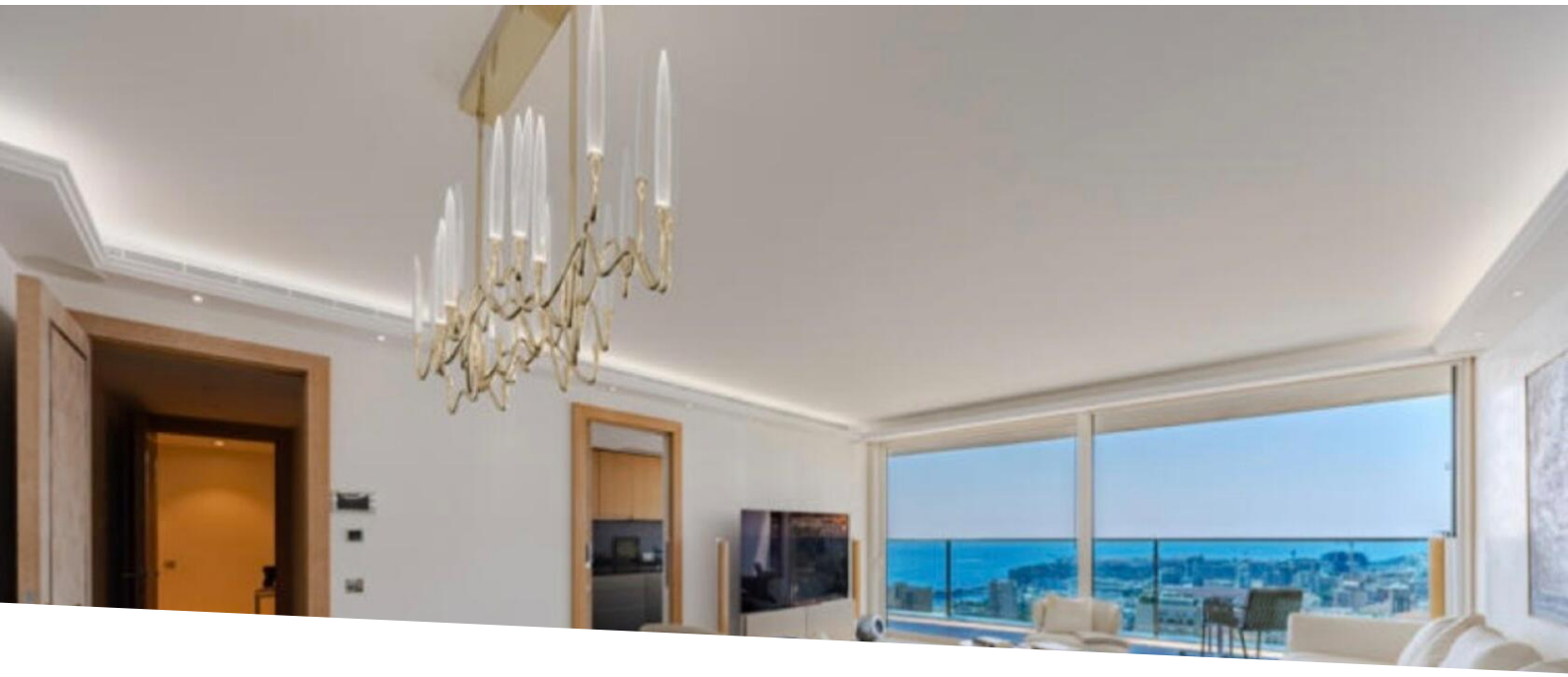

Location 4 pièces tour Odéon

Location — Exclusivité — 59 000 € / mois

Type de produit **Appartement**	*Nb. pièces* **4 pièces**	*Immeuble* **Tour Odéon**	*Quartier* **La Rousse - Saint Roman**
Superficie totale **213 m²**	*Chambres* **3**	*Salles de bains* **3**	*Parking* **1**
Cave **1**	*Etage* **29**	*Vue* **Vue mer**	*Ref.* **Odeon**

Ce document ne fait partie d'aucune offre ou contrat. Toutes mesures, surfaces et distances sont approximatives. Le descriptif et les plans ne sont donnés qu'à titre indicatif et leur exactitude n'est pas garantie. Les photographies ne montrent que certaines parties de la propriété. L'offre est valable sauf en cas de vente, retrait de vente, changement de prix ou d'autres conditions, sans préalable.

La Monégasque Immobilier
Tél : +377 92 05 28 80
contact@lamonegasqueimmobilier.mc
lamonegasqueimmobilier.mc













Ce document ne fait partie d'aucune offre ou contrat. Toutes mesures, surfaces et distances sont approximatives. Le descriptif et les plans ne sont donnés qu'à titre indicatif et leur exactitude n'est pas garantie. Les photographies ne montrent que certaines parties de la propriété. L'offre est valable sauf en cas de vente, retrait de vente, changement de prix ou d'autres conditions, sans préalable.

La Monégasque Immobilier
Tél : +377 92 05 28 80
contact@lamonegasqueimmobilier.mc
lamonegasqueimmobilier.mc



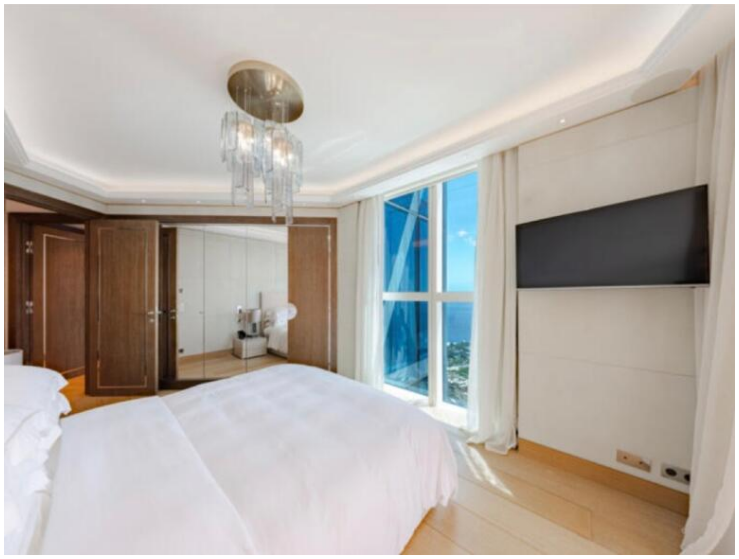







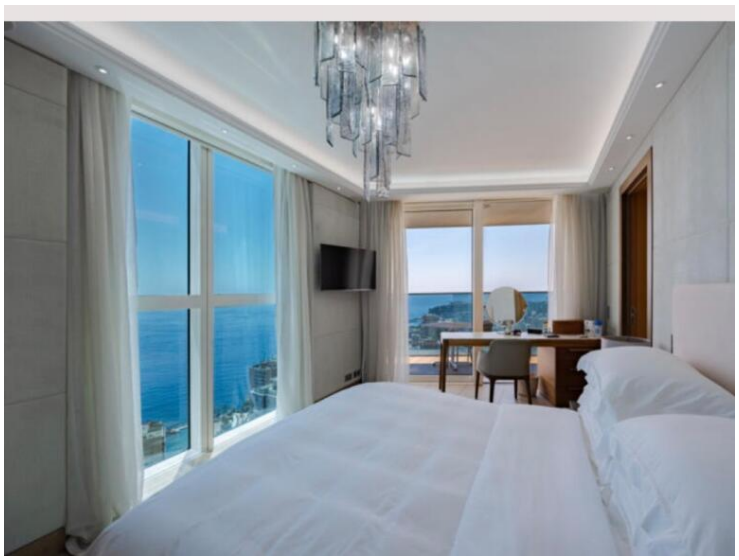

Ce document ne fait partie d'aucune offre ou contrat. Toutes mesures, surfaces et distances sont approximatives. Le descriptif et les plans ne sont donnés qu'à titre indicatif et leur exactitude n'est pas garantie. Les photographies ne montrent que certaines parties de la propriété. L'offre est valable sauf en cas de vente, retrait de vente, changement de prix ou d'autres conditions, sans préalable.

La Monégasque Immobilier
Tél : +377 92 05 28 80
contact@lamonegasqueimmobilier.mc
lamonegasqueimmobilier.mc



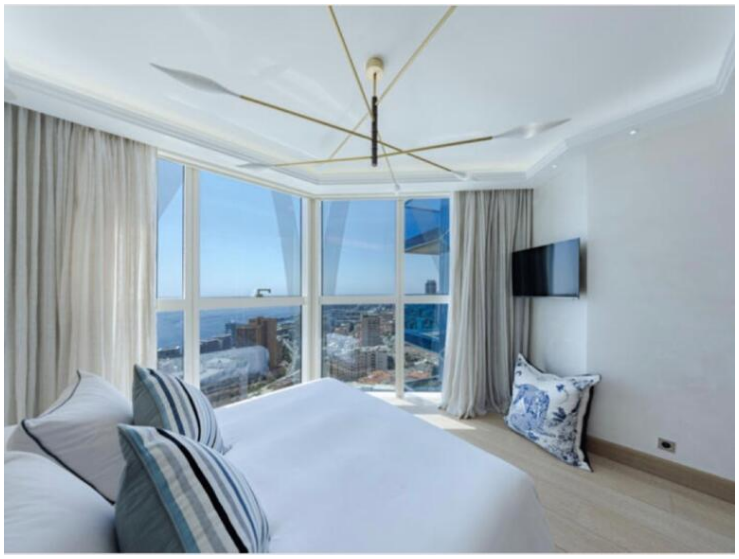



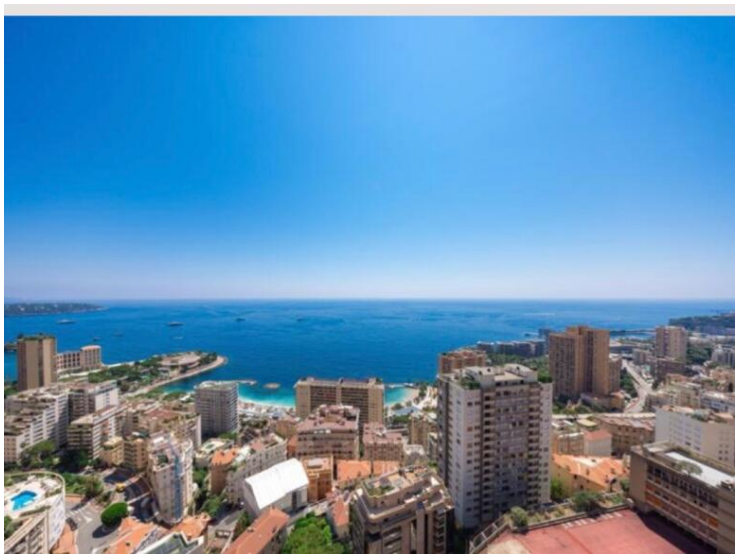





Ce document ne fait partie d'aucune offre ou contrat. Toutes mesures, surfaces et distances sont approximatives. Le descriptif et les plans ne sont donnés qu'à titre indicatif et leur exactitude n'est pas garantie. Les photographies ne montrent que certaines parties de la propriété. L'offre est valable sauf en cas de vente, retrait de vente, changement de prix ou d'autres conditions, sans préalable.