DAVID LUXURY PROPERTIES
81 Av. Maréchal Juin
06400 Cannes
Tél : +33 6 17 04 93 59
office@dlpfrance.fr
david-luxury-properties.fr/fr

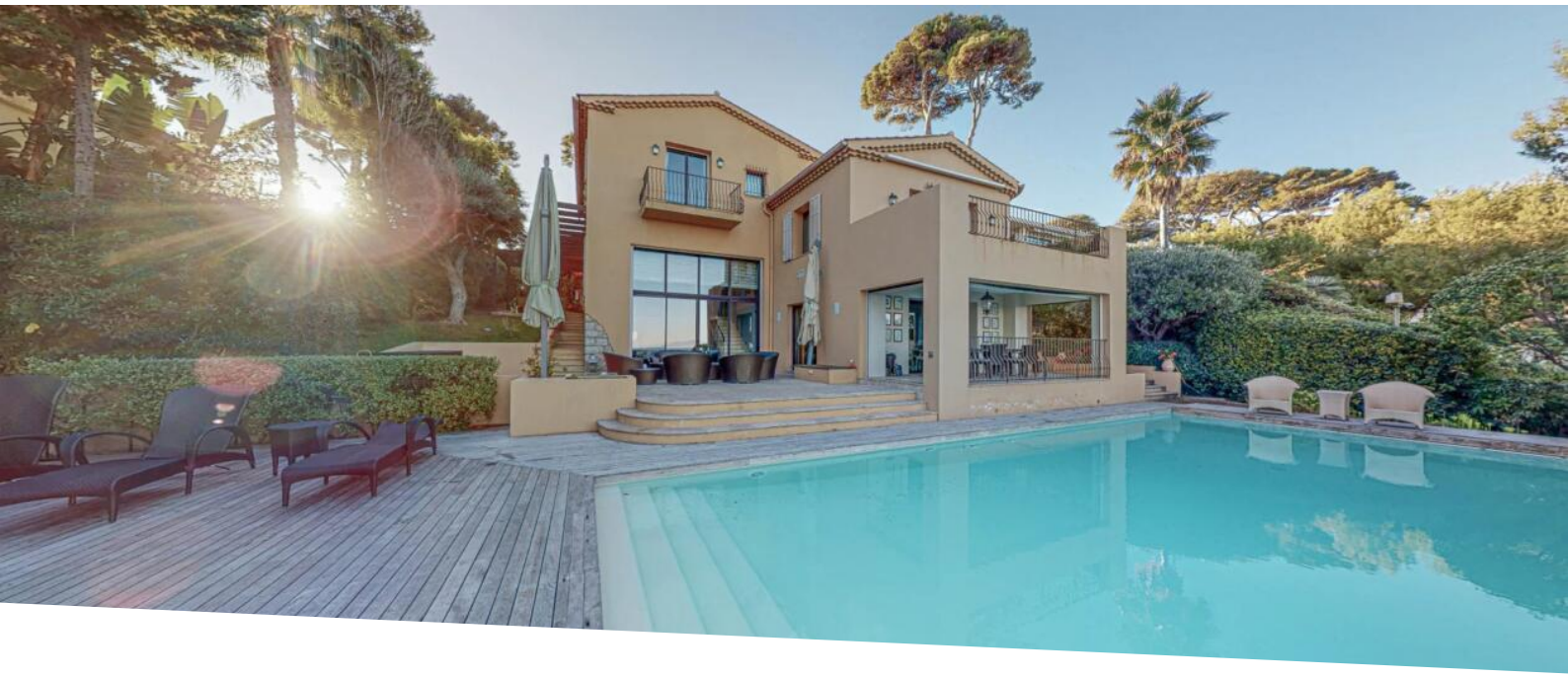

Maison/Villa 6 pièces

Vente

7 500 000 €

Type de produit **Maison**	*Nb. pièces* **+5 pièces**	*Ville* **Antibes**	*Pays* **France**
Superficie habitable **320 m²**	*Superficie terrain* **2 000 m²**	*Chambres* **6**	*Salles de bains* **6**
Parking **1**	*Vue* **Vue dégagée**	*Ref.* **5850296AD**	

Cap d'Antibes, proche plages de la Garoupe, une belle villa avec magnifique vue mer. Cette villa de 320m² sur un terrain de 2000m² se compose: Entrée, séjour, cuisine equippee, 6 chambres avec salles de bains/douche et dressings. Cave a vin, piscine et parking couvert.

Ce document ne fait partie d'aucune offre ou contrat. Toutes mesures, surfaces et distances sont approximatives. Le descriptif et les plans ne sont donnés qu'à titre indicatif et leur exactitude n'est pas garantie. Les photographies ne montrent que certaines parties de la propriété. L'offre est valable sauf en cas de vente, retrait de vente, changement de prix ou d'autres conditions, sans préalable.








Ce document ne fait partie d'aucune offre ou contrat. Toutes mesures, surfaces et distances sont approximatives. Le descriptif et les plans ne sont donnés qu'à titre indicatif et leur exactitude n'est pas garantie. Les photographies ne montrent que certaines parties de la propriété. L'offre est valable sauf en cas de vente, retrait de vente, changement de prix ou d'autres conditions, sans préalable.








Ce document ne fait partie d'aucune offre ou contrat. Toutes mesures, surfaces et distances sont approximatives. Le descriptif et les plans ne sont donnés qu'à titre indicatif et leur exactitude n'est pas garantie. Les photographies ne montrent que certaines parties de la propriété. L'offre est valable sauf en cas de vente, retrait de vente, changement de prix ou d'autres conditions, sans préalable.

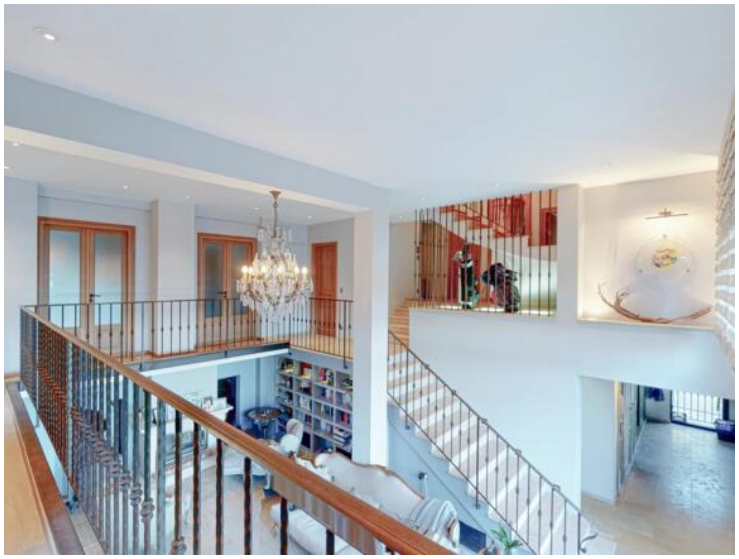









Ce document ne fait partie d'aucune offre ou contrat. Toutes mesures, surfaces et distances sont approximatives. Le descriptif et les plans ne sont donnés qu'à titre indicatif et leur exactitude n'est pas garantie. Les photographies ne montrent que certaines parties de la propriété. L'offre est valable sauf en cas de vente, retrait de vente, changement de prix ou d'autres conditions, sans préalable.

DAVID LUXURY PROPERTIES
Tél : +33 6 17 04 93 59
office@dlpfrance.fr
david-luxury-properties.fr/fr

Diagnostique de Performances Énergétiques

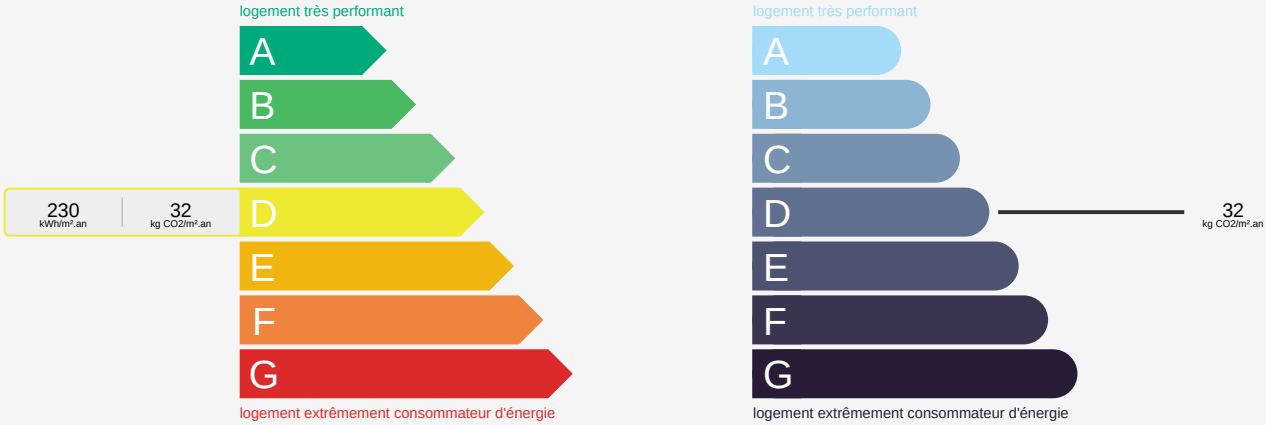

Ce document ne fait partie d'aucune offre ou contrat. Toutes mesures, surfaces et distances sont approximatives. Le descriptif et les plans ne sont donnés qu'à titre indicatif et leur exactitude n'est pas garantie. Les photographies ne montrent que certaines parties de la propriété. L'offre est valable sauf en cas de vente, retrait de vente, changement de prix ou d'autres conditions, sans préalable.