Icon Property
Le Donatello
13 Avenue des Papalins
98000 Monaco
Cameron BLACK
Tél : +377 37 79 80 01/+377 97 97 09 40
cameron@icon-property.com
www.icon-property.com



Appartement de 4 pièces meublé avec des finitions d’exception.

Location meublée

Exclusivité

35 000 € / mois
+ Charges : 520 €

Type de produit **Appartement**	*Nb. pièces* **4 pièces**
Immeuble **Le Calypso**	*Quartier* **La Rousse - Saint Roman**
Superficie totale **180 m²**	*Chambres* **3**
Salles de bains **3**	*Parking* **1**
Cave **1**	*Charges* **520 €**
Etat **Prestations luxueuses**	*Meublé* **Oui**
Vue **Mer et plage**	*Exposition* **Sud**
Date de libération **Mid-January**	*Ref.* **LOCCalypso4p**

Un appartement remarquable dans l’immeuble Calypso, bénéficiant d’une rénovation exceptionnelle et idéalement situé à quelques minutes de la plage et du centre-ville.

Situé dans l'immeuble Calypso, ce magnifique appartement a été rénové et meublé selon un standard exceptionnel.

Ce document ne fait partie d'aucune offre ou contrat. Toutes mesures, surfaces et distances sont approximatives. Le descriptif et les plans ne sont donnés qu'à titre indicatif et leur exactitude n'est pas garantie. Les photographies ne montrent que certaines parties de la propriété. L'offre est valable sauf en cas de vente, retrait de vente, changement de prix ou d'autres conditions, sans préalable.

Icon Property
Cameron BLACK
Tél : +377 37 79 80 01/+377 97 97 09 40
cameron@icon-property.com
www.icon-property.com

La sensation d’espace et de raffinement est perceptible dès l’entrée. Sur la droite, un élégant double-séjour s’ouvre, baigné de lumière naturelle et bénéficiant des vues imprenables sur la plage et la mer Méditerranée. Cet espace luxueux offre un cadre idéal aussi bien pour des réceptions que pour des soirées intimes en famille.

La cuisine entièrement équipée, avec ses remarquables comptoirs en marbre vert émeraude, offre tout le nécessaire pour répondre à toutes les envies culinaires.

Depuis le séjour, vous accédez à la spacieuse suite de maître, dont les baies vitrées coulissantes s’ouvrent sur la terrasse et offrent une vue mer parfaite. La suite dispose d’un vaste espace dressing ainsi que d’une somptueuse salle de douche attenante, réalisée dans un "sodalite.

L’appartement propose également deux chambres supplémentaires, chacune dotée de sa propre salle de douche et de son espace dressing. L’une de ces chambres bénéficie en outre d’un accès à une terrasse privative. Un WC invités complète l’appartement.

Ce bien est loué avec une cave dans la résidence ainsi qu’une place de parking située dans un immeuble voisin.





Ce document ne fait partie d'aucune offre ou contrat. Toutes mesures, surfaces et distances sont approximatives. Le descriptif et les plans ne sont donnés qu'à titre indicatif et leur exactitude n'est pas garantie. Les photographies ne montrent que certaines parties de la propriété. L'offre est valable sauf en cas de vente, retrait de vente, changement de prix ou d'autres conditions, sans préalable.

Icon Property
Cameron BLACK
Tél : +377 37 79 80 01/+377 97 97 09 40
cameron@icon-property.com
www.icon-property.com



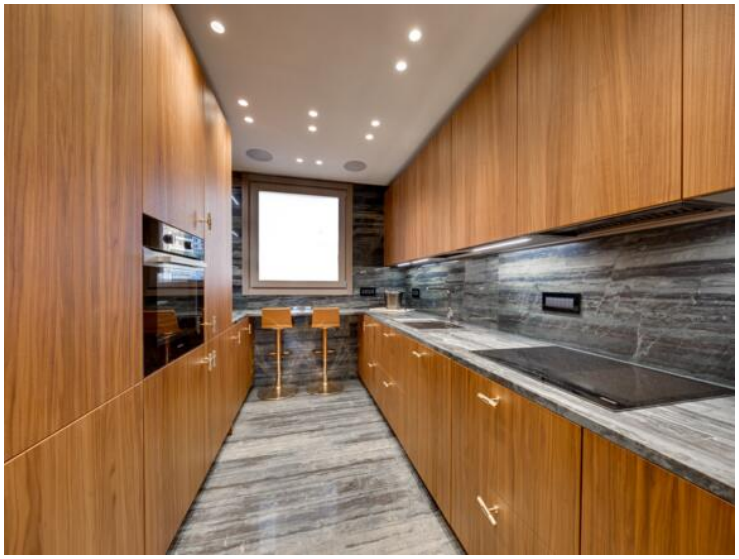









Ce document ne fait partie d'aucune offre ou contrat. Toutes mesures, surfaces et distances sont approximatives. Le descriptif et les plans ne sont donnés qu'à titre indicatif et leur exactitude n'est pas garantie. Les photographies ne montrent que certaines parties de la propriété. L'offre est valable sauf en cas de vente, retrait de vente, changement de prix ou d'autres conditions, sans préalable.

Icon Property
Cameron BLACK
Tél : +377 37 79 80 01/+377 97 97 09 40
cameron@icon-property.com
www.icon-property.com











Ce document ne fait partie d'aucune offre ou contrat. Toutes mesures, surfaces et distances sont approximatives. Le descriptif et les plans ne sont donnés qu'à titre indicatif et leur exactitude n'est pas garantie. Les photographies ne montrent que certaines parties de la propriété. L'offre est valable sauf en cas de vente, retrait de vente, changement de prix ou d'autres conditions, sans préalable.