Carat Properties
Tour Odéon
36 av. de l'Annonciade
98000 Monaco
Marie Françoise RAMOS
Tél : +33 6 18 00 38 73
mf@carat-properties.com
carat-properties.com

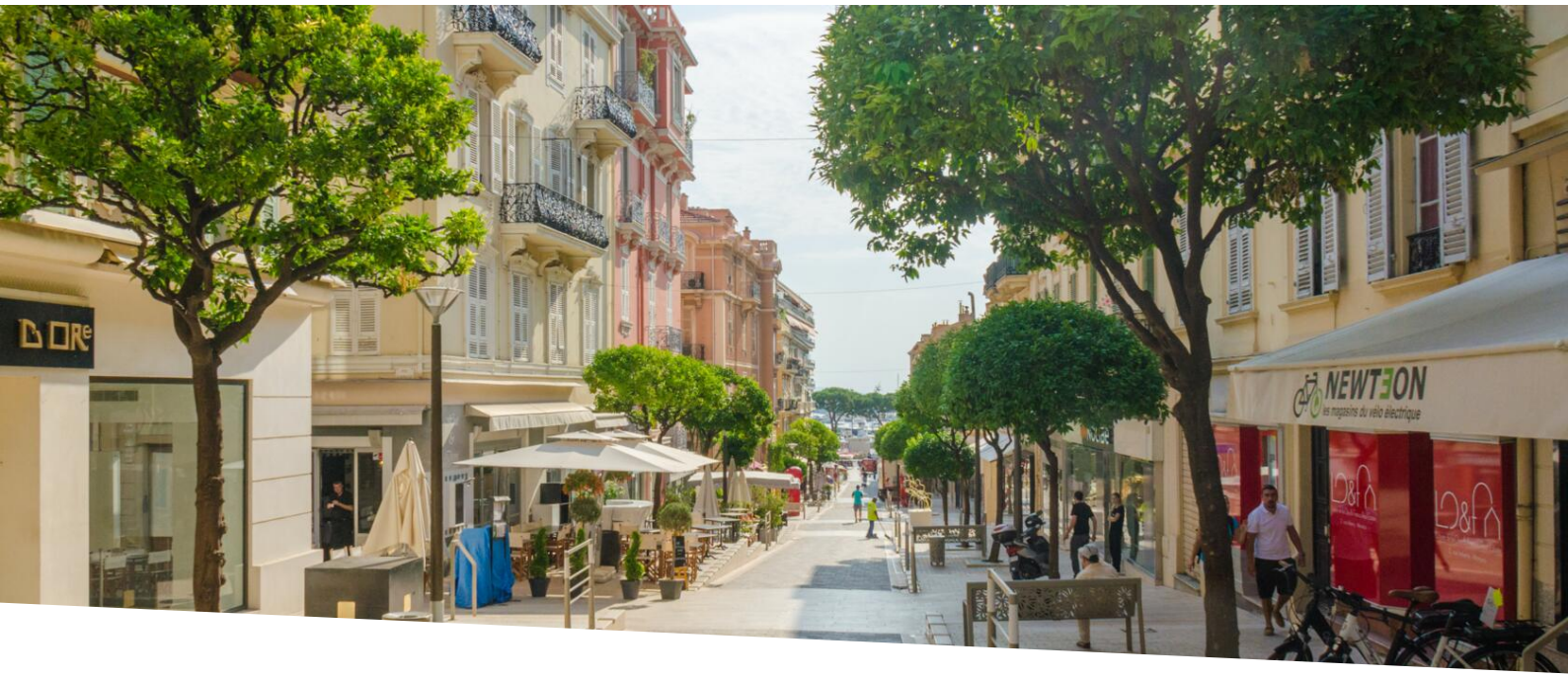

Bel appartement rue Princesse Caroline

Vente

4 600 000 €

Type de produit **Appartement**	*Nb. pièces* **3 pièces**
Quartier **Port**	*Ville* **Monaco**
Pays **Monaco**	*Superficie totale* **95 m²**
Chambres **2**	*Salles de bains* **2**
Etage **2**	*Etat* **Rénové**
Usage mixte **Oui**	*Vue* **Aperçu port et grand prix du balcon**
Date de libération **à définir**	*Ref.* **AL 228 MC**

A deux pas du port, commerces et commodités

Situé sur une zone piétonne, dans un magnifique quartier de la Condamine, très bel appartement entièrement rénové, composé d'un beau séjour avec cuisine équipée, deux chambres avec placards et salle de douche complète, balcon.

Usage mixte. Actuellement loué 93,600 €uros/an.

Ce document ne fait partie d'aucune offre ou contrat. Toutes mesures, surfaces et distances sont approximatives. Le descriptif et les plans ne sont donnés qu'à titre indicatif et leur exactitude n'est pas garantie. Les photographies ne montrent que certaines parties de la propriété. L'offre est valable sauf en cas de vente, retrait de vente, changement de prix ou d'autres conditions, sans préalable.

Carat Properties
Marie Françoise RAMOS
Tél : +33 6 18 00 38 73
mf@carat-properties.com
carat-properties.com











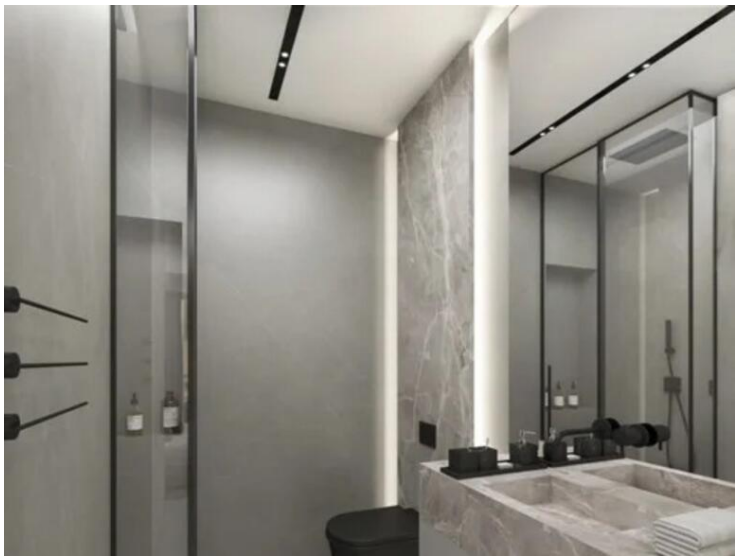

Ce document ne fait partie d'aucune offre ou contrat. Toutes mesures, surfaces et distances sont approximatives. Le descriptif et les plans ne sont donnés qu'à titre indicatif et leur exactitude n'est pas garantie. Les photographies ne montrent que certaines parties de la propriété. L'offre est valable sauf en cas de vente, retrait de vente, changement de prix ou d'autres conditions, sans préalable.

Carat Properties
Marie Françoise RAMOS
Tél : +33 6 18 00 38 73
mf@carat-properties.com
carat-properties.com

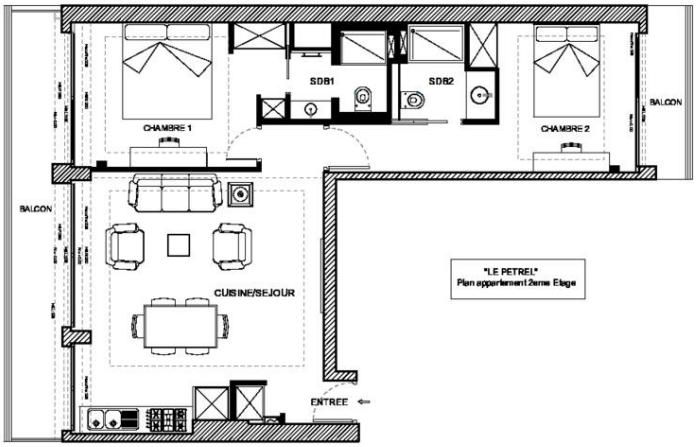

Ce document ne fait partie d'aucune offre ou contrat. Toutes mesures, surfaces et distances sont approximatives. Le descriptif et les plans ne sont donnés qu'à titre indicatif et leur exactitude n'est pas garantie. Les photographies ne montrent que certaines parties de la propriété. L'offre est valable sauf en cas de vente, retrait de vente, changement de prix ou d'autres conditions, sans préalable.